







PLANO 01 LEVANTAMIENTO ACTUAL
PRIMER PISO

INFORMACIÓN DE ELABORACIÓN				INFORMACIÓN DE REFERENCIA						
<div>BARRIO RESILIENTE</div> <div>Construyendo Ciudades Resilientes a través de Barrios Resilientes</div> <div><div><div>USAID</div><div>DEL PUEBLO DE LOS ESTADOS UNIDOS DE AMÉRICA</div></div><div><div>GOAL</div></div><div><div>Terre des hommes</div><div>junco protejeamos a los niños</div></div></div>				Área de Reducción de Riesgo a Desastres e Infraestructura		Contenido:		Plano :	01 de 33	
				Sector : Infraestructura				Levantamiento actual primer piso	Fecha elaboración:	Mayo 2022
				Elaborado por: Rafael José López Acosta Practicante		Firma: _____	Archivo Digital: ADECUACIÓN Y MEJORAMIENTO SALÓN COMUNAL JAG Y 5 ENE_RL.DWG	Version:	01	
				Apoyo técnico: Ing. Katia Aldana Campos 68202-194736 de STD		Firma: _____		Tamaño	Carta	
				Revisado por: Ing. Andrés Rodríguez 68202-096811 STD		Firma: _____		Escala	1:125	
Nombre del proyecto: Adecuación para albergue del salón comunal en José Antonio Galán						Control de modificaciones:				
				Supervisor: Ing. Andrés Rodríguez 68202-096811 STD		Firma: _____	Oficio:		Modificación:	

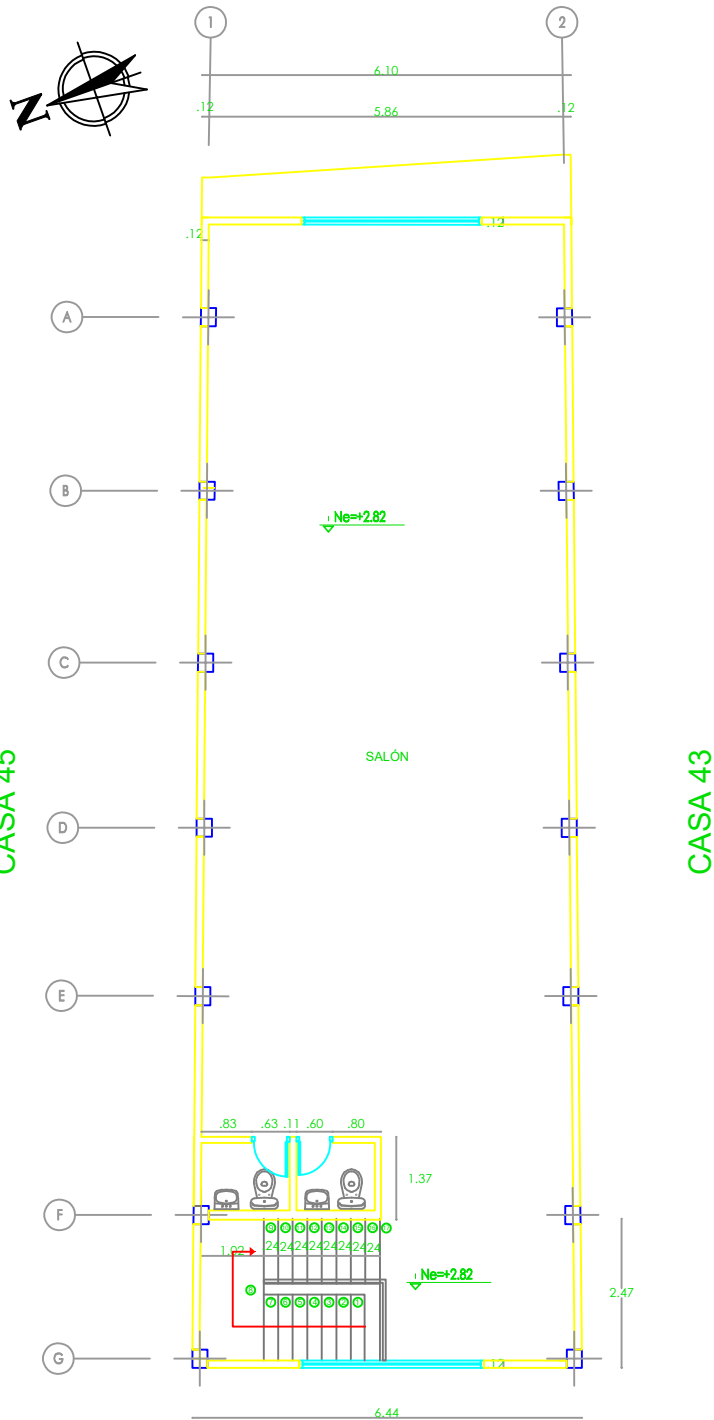

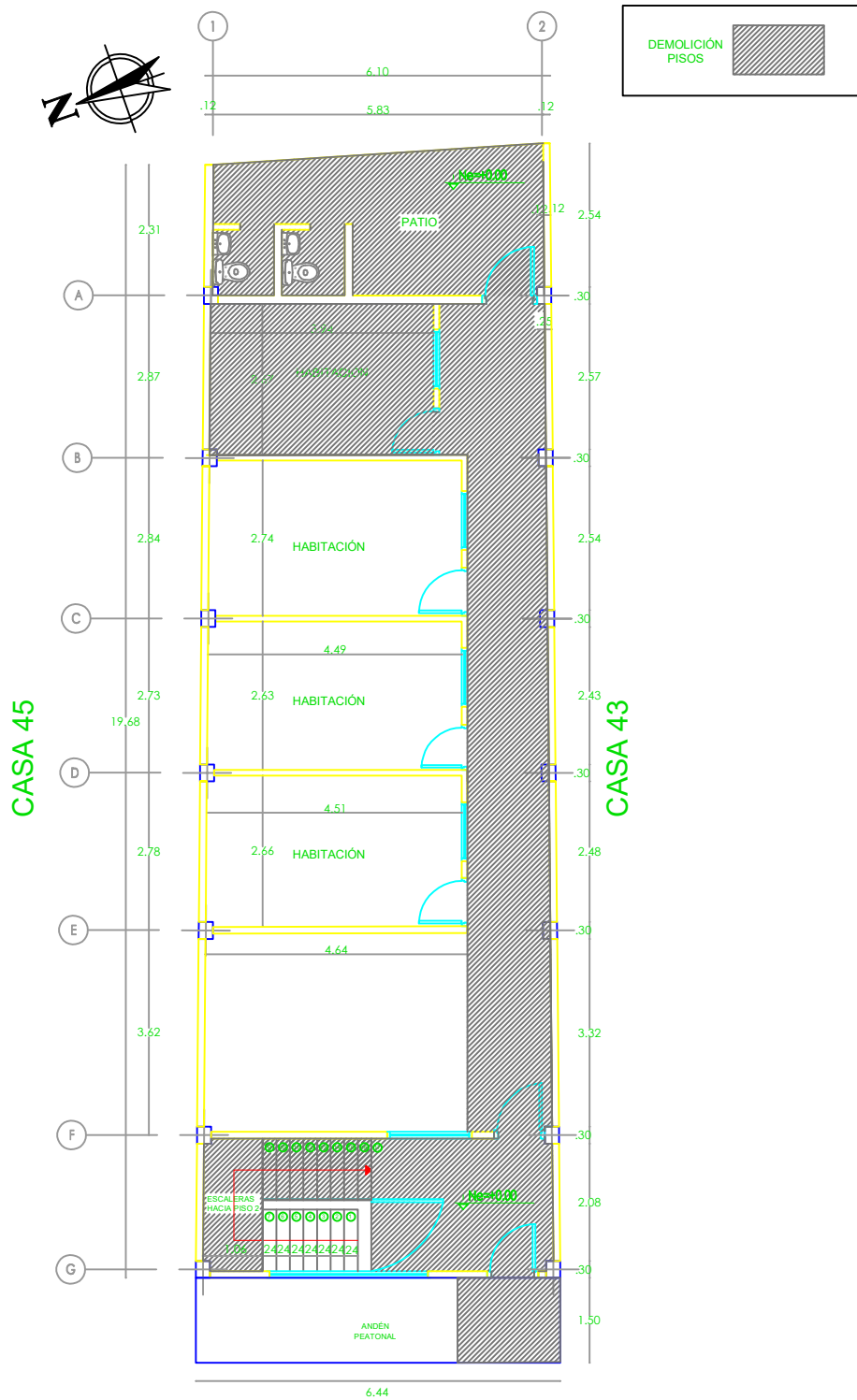

PLANO 02 LEVANTAMIENTO ACTUAL
SEGUNDO PISO

INFORMACIÓN DE ELABORACIÓN				INFORMACIÓN DE REFERENCIA			
<div>BARRIO RESILIENTE</div> <div>Construyendo Ciudades Resilientes a través de Barrios Resilientes</div> <div><div><div>USAID</div><div>DEL PUEBLO DE LOS ESTADOS UNIDOS DE AMÉRICA</div></div><div><div>GOAL</div></div><div><div>Terre des hommes</div><div>¡¡¡¡¡</div><div>¡¡¡¡¡</div><div>¡¡¡¡¡</div><div>¡¡¡¡¡</div><div>¡¡¡¡¡</div><div>¡¡¡¡¡</div><div>¡¡¡¡¡</div><div>¡¡¡¡¡</div><div>¡¡¡¡¡</div><div>¡¡¡¡¡</div><div>¡¡¡¡¡</div><div>¡¡¡¡¡</div><div>¡¡¡¡¡</div><div>¡¡¡¡¡</div><div>¡¡¡¡¡</div><div>¡¡¡¡¡</div><div>¡¡¡¡¡</div><div>¡¡¡¡¡</div><div>¡¡¡¡¡</div><div>¡¡¡¡¡</div><div>¡¡¡¡¡</div><div>¡¡¡¡¡</div><div>¡¡¡¡¡</div><div>¡¡¡¡¡</div><div>¡¡¡¡¡</div><div>¡¡¡¡¡</div><div>¡¡¡¡¡</div><div>¡¡¡¡¡</div><div>¡¡¡¡¡</div><div>¡¡¡¡¡</div><div>¡¡¡¡¡</div><div>¡¡¡¡¡</div><div>¡¡¡¡¡</div><div>¡¡¡¡¡</div><div>¡¡¡¡¡</div><div>¡¡¡¡¡</div><div>¡¡¡¡¡</div><div>¡¡¡¡¡</div><div>¡¡¡¡¡</div><div>¡¡¡¡¡</div><div>¡¡¡¡¡</div><div>¡¡¡¡¡</div><div>¡¡¡¡¡</div><div>¡¡¡¡¡</div><div>¡¡¡¡¡</div><div>¡¡¡¡¡</div><div>¡¡¡¡¡</div><div>¡¡¡¡¡</div><div>¡¡¡¡¡</div><div>¡¡¡¡¡</div><div>¡¡¡¡¡</div><div>¡¡¡¡¡</div><div>¡¡¡¡¡</div><div>¡¡¡¡¡</div><div>¡¡¡¡¡</div><div>¡¡¡¡¡</div><div>¡¡¡¡¡</div><div>¡¡¡¡¡</div><div>¡¡¡¡¡</div><div>¡¡¡¡¡</div><div>¡¡¡¡¡</div><div>¡¡¡¡¡</div><div>¡¡¡¡¡</div><div>¡¡¡¡¡</div><div>¡¡¡¡¡</div><div>¡¡¡¡¡</div><div>¡¡¡¡¡</div><div>¡¡¡¡¡</div><div>¡¡¡¡¡</div><div>¡¡¡¡¡</div><div>¡¡¡¡¡</div><div>¡¡¡¡¡</div><div>¡¡¡¡¡</div><div>¡¡¡¡¡</div><div>¡¡¡¡¡</div><div>¡¡¡¡¡</div><div>¡¡¡¡¡</div><div>¡¡¡¡¡</div><div>¡¡¡¡¡</div><div>¡¡¡¡¡</div><div>¡¡¡¡¡</div><div>¡¡¡¡¡</div><div>¡¡¡¡¡</div><div>¡¡¡¡¡</div><div>¡¡¡¡¡</div><div>¡¡¡¡¡</div><div>¡¡¡¡¡</div><div>¡¡¡¡¡</div><div>¡¡¡¡¡</div><div>¡¡¡¡¡</div><div>¡¡¡¡¡</div><div>¡¡¡¡¡</div><div>¡¡¡¡¡</div><div>¡¡¡¡¡</div><div>¡¡¡¡¡</div><div>¡¡¡¡¡</div><div>¡¡¡¡¡</div><div>¡¡¡¡¡</div><div>¡¡¡¡¡</div><div>¡¡¡¡¡</div><div>¡¡¡¡¡</div><div>¡¡¡¡¡</div><div>¡¡¡¡¡</div><div>¡¡¡¡¡</div><div>¡¡¡¡¡</div><div>¡¡¡¡¡</div><div>¡¡¡¡¡</div><div>¡¡¡¡¡</div><div>¡¡¡¡¡</div><div>¡¡¡¡¡</div><div>¡¡¡¡¡</div><div>¡¡¡¡¡</div><div>¡¡¡¡¡</div><div>¡¡¡¡¡</div><div>¡¡¡¡¡</div><div>¡¡¡¡¡</div><div>¡¡¡¡¡</div><div>¡¡¡¡¡</div><div>¡¡¡¡¡</div><div>¡¡¡¡¡</div><div>¡¡¡¡¡</div><div>¡¡¡¡¡</div><div>¡¡¡¡¡</div><div>¡¡¡¡¡</div><div>¡¡¡¡¡</div><div>¡¡¡¡¡</div><div>¡¡¡¡¡</div><div>¡¡¡¡¡</div><div>¡¡¡¡¡</div><div>¡¡¡¡¡</div><div>¡¡¡¡¡</div><div>¡¡¡¡¡</div><div>¡¡¡¡¡</div><div>¡¡¡¡¡</div><div>¡¡¡¡¡</div><div>¡¡¡¡¡</div><div>¡¡¡¡¡</div><div>¡¡¡¡¡</div><div>¡¡¡¡¡</div><div>¡¡¡¡¡</div><div>¡¡¡¡¡</div><div>¡¡¡¡¡</div><div>¡¡¡¡¡</div><div>¡¡¡¡¡</div><div>¡¡¡¡¡</div><div>¡¡¡¡¡</div><div>¡¡¡¡¡</div><div>¡¡¡¡¡</div><div>¡¡¡¡¡</div><div>¡¡¡¡¡</div><div>¡¡¡¡¡</div><div>¡¡¡¡¡</div><div>¡¡¡¡¡</div><div>¡¡¡¡¡</div><div>¡¡¡¡¡</div><div>¡¡¡¡¡</div><div>¡¡¡¡¡</div><div>¡¡¡¡¡</div><div>¡¡¡¡¡</div><div>¡¡¡¡¡</div><div>¡¡¡¡¡</div><div>¡¡¡¡¡</div><div>¡¡¡¡¡</div><div>¡¡¡¡¡</div><div>¡¡¡¡¡</div><div>¡¡¡¡¡</div><div>¡¡¡¡¡</div><div>¡¡¡¡¡</div><div>¡¡¡¡¡</div><div>¡¡¡¡¡</div><div>¡¡¡¡¡</div><div>¡¡¡¡¡</div><div>¡¡¡¡¡</div><div>¡¡¡¡¡</div><div>¡¡¡¡¡</div><div>¡¡¡¡¡</div><div>¡¡¡¡¡</div><div>¡¡¡¡¡</div><div>¡¡¡¡¡</div><div>¡¡¡¡¡</div><div>¡¡¡¡¡</div><div>¡¡¡¡¡</div><div>¡¡¡¡¡</div><div>¡¡¡¡¡</div><div>¡¡¡¡¡</div><div>¡¡¡¡¡</div><div>¡¡¡¡¡</div><div>¡¡¡¡¡</div><div>¡¡¡¡¡</div><div>¡¡¡¡¡</div><div>¡¡¡¡¡</div><div>¡¡¡¡¡</div><div>¡¡¡¡¡</div><div>¡¡¡¡¡</div><div>¡¡¡¡¡</div><div>¡¡¡¡¡</div><div>¡¡¡¡¡</div><div>¡¡¡¡¡</div><div>¡¡¡¡¡</div><div>¡¡¡¡¡</div><div>¡¡¡¡¡</div><div>¡¡¡¡¡</div><div>¡¡¡¡¡</div><div>¡¡¡¡¡</div><div>¡¡¡¡¡</div><div>¡¡¡¡¡</div><div>¡¡¡¡¡</div><div>¡¡¡¡¡</div><div>¡¡¡¡¡</div><div>¡¡¡¡¡</div><div>¡¡¡¡¡</div><div>¡¡¡¡¡</div><div>¡¡¡¡¡</div><div>¡¡¡¡¡</div><div>¡¡¡¡¡</div><div>¡¡¡¡¡</div><div>¡¡¡¡¡</div><div>¡¡¡¡¡</div><div>¡¡¡¡¡</div><div>¡¡¡¡¡</div><div>¡¡¡¡¡</div><div>¡¡¡¡¡</div><div>¡¡¡¡¡</div><div>¡¡¡¡¡</div><div>¡¡¡¡¡</div><div>¡¡¡¡¡</div><div>¡¡¡¡¡</div><div>¡¡¡¡¡</div><div>¡¡¡¡¡</div><div>¡¡¡¡¡</div><div>¡¡¡¡¡</div><div>¡¡¡¡¡</div><div>¡¡¡¡¡</div><div>¡¡¡¡¡</div><div>¡¡¡¡¡</div><div>¡¡¡¡¡</div><div>¡¡¡¡¡</div><div>¡¡¡¡¡</div><div>¡¡¡¡¡</div><div>¡¡¡¡¡</div><div>¡¡¡¡¡</div><div>¡¡¡¡¡</div><div>¡¡¡¡¡</div><div>¡¡¡¡¡</div><div>¡¡¡¡¡</div><div>¡¡¡¡¡</div><div>¡¡¡¡¡</div><div>¡¡¡¡¡</div><div>¡¡¡¡¡</div><div>¡¡¡¡¡</div><div>¡¡¡¡¡</div><div>¡¡¡¡¡</div><div>¡¡¡¡¡</div><div>¡¡¡¡¡</div><div>¡¡¡¡¡</div><div>¡¡¡¡¡</div><div>¡¡¡¡¡</div><div>¡¡¡¡¡</div><div>¡¡¡¡¡</div><div>¡¡¡¡¡</div><div>¡¡¡¡¡</div><div>¡¡¡¡¡</div><div>¡¡¡¡¡</div><div>¡¡¡¡¡</div><div>¡¡¡¡¡</div><div>¡¡¡¡¡</div><div>¡¡¡¡¡</div><div>¡¡¡¡¡</div><div>¡¡¡¡¡</div><div>¡¡¡¡¡</div><div>¡¡¡¡¡</div><div>¡¡¡¡¡</div><div>¡¡¡¡¡</div><div>¡¡¡¡¡</div><div>¡¡¡¡¡</div><div>¡¡¡¡¡</div><div>¡¡¡¡¡</div><div>¡¡¡¡¡</div><div>¡¡¡¡¡</div><div>¡¡¡¡¡</div><div>¡¡¡¡¡</div><div>¡¡¡¡¡</div><div>¡¡¡¡¡</div><div>¡¡¡¡¡</div><div>¡¡¡¡¡</div><div>¡¡¡¡¡</div><div>¡¡¡¡¡</div><div>¡¡¡¡¡</div><div>¡¡¡¡¡</div><div>¡¡¡¡¡</div><div>¡¡¡¡¡</div><div>¡¡¡¡¡</div><div>¡¡¡¡¡</div><div>¡¡¡¡¡</div><div>¡¡¡¡¡</div><div>¡¡¡¡¡</div><div>¡¡¡¡¡</div><div>¡¡¡¡¡</div><div>¡¡¡¡¡</div><div>¡¡¡¡¡</div><div>¡¡¡¡¡</div><div>¡¡¡¡¡</div><div>¡¡¡¡¡</div><div>¡¡¡¡¡</div><div>¡¡¡¡¡</div><div>¡¡¡¡¡</div><div>¡¡¡¡¡</div><div>¡¡¡¡¡</div><div>¡¡¡¡¡</div><div>¡¡¡¡¡</div><div>¡¡¡¡¡</div><div>¡¡¡¡¡</div><div>¡¡¡¡¡</div><div>¡¡¡¡¡</div><div>¡¡¡¡¡</div><div>¡¡¡¡¡</div><div>¡¡¡¡¡</div><div>¡¡¡¡¡</div><div>¡¡¡¡¡</div><div>¡¡¡¡¡</div><div>¡¡¡¡¡</div><div>¡¡¡¡¡</div><div>¡¡¡¡¡</div><div>¡¡¡¡¡</div><div>¡¡¡¡¡</div><div>¡¡¡¡¡</div><div>¡¡¡¡¡</div><div>¡¡¡¡¡</div><div>¡¡¡¡¡</div><div>¡¡¡¡¡</div><div>¡¡¡¡¡</div><div>¡¡¡¡¡</div><div>¡¡¡¡¡</div><div>¡¡¡¡¡</div><div>¡¡¡¡¡</div><div>¡¡¡¡¡</div><div>¡¡¡¡¡</div><div>¡¡¡¡¡</div><div>¡¡¡¡¡</div><div>¡¡¡¡¡</div><div>¡¡¡¡¡</div><div>¡¡¡¡¡</div><div>¡¡¡¡¡</div><div>¡¡¡¡¡</div><div>¡¡¡¡¡</div><div>¡¡¡¡¡</div><div>¡¡¡¡¡</div><div>¡¡¡¡¡</div><div>¡¡¡¡¡</div><div>¡¡¡¡¡</div><div>¡¡¡¡¡</div><div>¡¡¡¡¡</div><div>¡¡¡¡¡</div><div>¡¡¡¡¡</div><div>¡¡¡¡¡</div><div>¡¡¡¡¡</div><div>¡¡¡¡¡</div><div>¡¡¡¡¡</div><div>¡¡¡¡¡</div><div>¡¡¡¡¡</div><div>¡¡¡¡¡</div><div>¡¡¡¡¡</div><div>¡¡¡¡¡</div><div>¡¡¡¡¡</div><div>¡¡¡¡¡</div><div>¡¡¡¡¡</div><div>¡¡¡¡¡</div><div>¡¡¡¡¡</div><div>¡¡¡¡¡</div><div>¡¡¡¡¡</div><div>¡¡¡¡¡</div><div>¡¡¡¡¡</div><div>¡¡¡¡¡</div><div>¡¡¡¡¡</div><div>¡¡¡¡¡</div><div>¡¡¡¡¡</div><div>¡¡¡¡¡</div><div>¡¡¡¡¡</div><div>¡¡¡¡¡</div><div>¡¡¡¡¡</div><div>¡¡¡¡¡</div><div>¡¡¡¡¡</div><div>¡¡¡¡¡</div><div>¡¡¡¡¡</div><div>¡¡¡¡¡</div><div>¡¡¡¡¡</div><div>¡¡¡¡¡</div><div>¡¡¡¡¡</div><div>¡¡¡¡¡</div><div>¡¡¡¡¡</div><div>¡¡¡¡¡</div><div>¡¡¡¡¡</div><div>¡¡¡¡¡</div><div>¡¡¡¡¡</div><div>¡¡¡¡¡</div><div>¡¡¡¡¡</div><div>¡¡¡¡¡</div><div>¡¡¡¡¡</div><div>¡¡¡¡¡</div><div>¡¡¡¡¡</div><div>¡¡¡¡¡</div><div>¡¡¡¡¡</div><div>¡¡¡¡¡</div><div>¡¡¡¡¡</div><div>¡¡¡¡¡</div><div>¡¡¡¡¡</div><div>¡¡¡¡¡</div><div>¡¡¡¡¡</div><div>¡¡¡¡¡</div><div>¡¡¡¡¡</div><div>¡¡¡¡¡</div><div>¡¡¡¡¡</div><div>¡¡¡¡¡</div><div>¡¡¡¡¡</div><div>¡¡¡¡¡</div><div>¡¡¡¡¡</div><div>¡¡¡¡¡</div><div>¡¡¡¡¡</div><div>¡¡¡¡¡</div><div>¡¡¡¡¡</div><div>¡¡¡¡¡</div><div>¡¡¡¡¡</div><div>¡¡¡¡¡</div><div>¡¡¡¡¡</div><div>¡¡¡¡¡</div><div>¡¡¡¡¡</div><div>¡¡¡¡¡</div><div>¡¡¡¡¡</div><div>¡¡¡¡¡</div><div>¡¡¡¡¡</div><div>¡¡¡¡¡</div><div>¡¡¡¡¡</div><div>¡¡¡¡¡</div><div>¡¡¡¡¡</div><div>¡¡¡¡¡</div><div>¡¡¡¡¡</div><div>¡¡¡¡¡</div><div>¡¡¡¡¡</div><div>¡¡¡¡¡</div><div>¡¡¡¡¡</div><div>¡¡¡¡¡</div><div>¡¡¡¡¡</div><div>¡¡¡¡¡</div><div>¡¡¡¡¡</div><div>¡¡¡¡¡</div><div>¡¡¡¡¡</div><div>¡¡¡¡¡</div><div>¡¡¡¡¡</div><div>¡¡¡¡¡</div><div>¡¡¡¡¡</div><div>¡¡¡¡¡</div><div>¡¡¡¡¡</div><div>¡¡¡¡¡</div><div>¡¡¡¡¡</div><div>¡¡¡¡¡</div><div>¡¡¡¡¡</div><div>¡¡¡¡¡</div><div>¡¡¡¡¡</div><div>¡¡¡¡¡</div><div>¡¡¡¡¡</div><div>¡¡¡¡¡</div><div>¡¡¡¡¡</div><div>¡¡¡¡¡</div><div>¡¡¡¡¡</div><div>¡¡¡¡¡</div><div>¡¡¡¡¡</div><div>¡¡¡¡¡</div><div>¡¡¡¡¡</div><div>¡¡¡¡¡</div><div>¡¡¡¡¡</div><div>¡¡¡¡¡</div><div>¡¡¡¡¡</div><div>¡¡¡¡¡</div><div>¡¡¡¡¡</div><div>¡¡¡¡¡</div><div>¡¡¡¡¡</div><div>¡¡¡¡¡</div><div>¡¡¡¡¡</div><div>¡¡¡¡¡</div><div>¡¡¡¡¡</div><div>¡¡¡¡¡</div><div>¡¡¡¡¡</div><div>¡¡¡¡¡</div><div>¡¡¡¡¡</div><div>¡¡¡¡¡</div><div>¡¡¡¡¡</div><div>¡¡¡¡¡</div><div>¡¡¡¡¡</div><div>¡¡¡¡¡</div><div>¡¡¡¡¡</div><div>¡¡¡¡¡</div><div>¡¡¡¡¡</div><div>¡¡¡¡¡</div><div>¡¡¡¡¡</div><div>¡¡¡¡¡</div><div>¡¡¡¡¡</div><div>¡¡¡¡¡</div><div>¡¡¡¡¡</div><div>¡¡¡¡¡</div><div>¡¡¡¡¡</div><div>¡¡¡¡¡</div><div>¡¡¡¡¡</div><div>¡¡¡¡¡</div><div>¡¡¡¡¡</div><div>¡¡¡¡¡</div><div>¡¡¡¡¡</div><div>¡¡¡¡¡</div><div>¡¡¡¡¡</div><div>¡¡¡¡¡</div><div>¡¡¡¡¡</div><div>¡¡¡¡¡</div><div>¡¡¡¡¡</div><div>¡¡¡¡¡</div><div>¡¡¡¡¡</div><div>¡¡¡¡¡</div><div>¡¡¡¡¡</div><div>¡¡¡¡¡</div><div>¡¡¡¡¡</div><div>¡¡¡¡¡</div><div>¡¡¡¡¡</div><div>¡¡¡¡¡</div><div>¡¡¡¡¡</div><div>¡¡¡¡¡</div><div>¡¡¡¡¡</div><div>¡¡¡¡¡</div><div>¡¡¡¡¡</div><div>¡¡¡¡¡</div><div>¡¡¡¡¡</div><div>¡¡¡¡¡</div><div>¡¡¡¡¡</div><div>¡¡¡¡¡</div><div>¡¡¡¡¡</div><div>¡¡¡¡¡</div><div>¡¡¡¡¡</div><div>¡¡¡¡¡</div><div>¡¡¡¡¡</div><div>¡¡¡¡¡</div><div>¡¡¡¡¡</div><div>¡¡¡¡¡</div><div>¡¡¡¡¡</div><div>¡¡¡¡¡</div><div>¡¡¡¡¡</div><div>¡¡¡¡¡</div><div>¡¡¡¡¡</div><div>¡¡¡¡¡</div><div>¡¡¡¡¡</div><div>¡¡¡¡¡</div><div>¡¡¡¡¡</div><div>¡¡¡¡¡</div><div>¡¡¡¡¡</div><div>¡¡¡¡¡</div><div>¡¡¡¡¡</div><div>¡¡¡¡¡</div><div>¡¡¡¡¡</div><div>¡¡¡¡¡</div><div>¡¡¡¡¡</div><div>¡¡¡¡¡</div><div>¡¡¡¡¡</div><div>¡¡¡¡¡</div><div>¡¡¡¡¡</div><div>¡¡¡¡¡</div><div>¡¡¡¡¡</div><div>¡¡¡¡¡</div><div>¡¡¡¡¡</div><div>¡¡¡¡¡</div><div>¡¡¡¡¡</div><div>¡¡¡¡¡</div><div>¡¡¡¡¡</div><div>¡¡¡¡¡</div><div>¡¡¡¡¡</div><div>¡¡¡¡¡</div><div>¡¡¡¡¡</div><div>¡¡¡¡¡</div><div>¡¡¡¡¡</div><div>¡¡¡¡¡</div><div>¡¡¡¡¡</div><div>¡¡¡¡¡</div><div>¡¡¡¡¡</div><div>¡¡¡¡¡</div><div>¡¡¡¡¡</div><div>¡¡¡¡¡</div><div>¡¡¡¡¡</div><div>¡¡¡¡¡</div><div>¡¡¡¡¡</div><div>¡¡¡¡¡</div><div>¡¡¡¡¡</div><div>¡¡¡¡¡</div><div>¡¡¡¡¡</div><div>¡¡¡¡¡</div><div>¡¡¡¡¡</div><div>¡¡¡¡¡</div><div>¡¡¡¡¡</div><div>¡¡¡¡¡</div><div>¡¡¡¡¡</div><div>¡¡¡¡¡</div><div>¡¡¡¡¡</div><div>¡¡¡¡¡</div><div>¡¡¡¡¡</div><div>¡¡¡¡¡</div><div>¡¡¡¡¡</div><div>¡¡¡¡¡</div><div>¡¡¡¡¡</div><div>¡¡¡¡¡</div><div>¡¡¡¡¡</div><div>¡¡¡¡¡</div><div>¡¡¡¡¡</div><div>¡¡¡¡¡</div><div>¡¡¡¡¡</div><div>¡¡¡¡¡</div><div>¡¡¡¡¡</div><div>¡¡¡¡¡</div><div>¡¡¡¡¡</div><div>¡¡¡¡¡</div><div>¡¡¡¡¡</div><div>¡¡¡¡¡</div><div>¡¡¡¡¡</div><div>¡¡¡¡¡</div><div>¡¡¡¡¡</div><div>¡¡¡¡¡</div><div>¡¡¡¡¡</div><div>¡¡¡¡¡</div><div>¡¡¡¡¡</div><div>¡¡¡¡¡</div><div>¡¡¡¡¡</div><div>¡¡¡¡¡</div><div>¡¡¡¡¡</div><div>¡¡¡¡¡</div><div>¡¡¡¡¡</div><div>¡¡¡¡¡</div><div>¡¡¡¡¡</div><div>¡¡¡¡¡</div><div>¡¡¡¡¡</div><div>¡¡¡¡¡</div><div>¡¡¡¡¡</div><div>¡¡¡¡¡</div><div>¡¡¡¡¡</div><div>¡¡¡¡¡</div><div>¡¡¡¡¡</div><div>¡¡¡¡¡</div><div>¡¡¡¡¡</div><div>¡¡¡¡¡</div><div>¡¡¡¡¡</div><div>¡¡¡¡¡</div><div>¡¡¡¡¡</div><div>¡¡¡¡¡</div><div>¡¡¡¡¡</div><div>¡¡¡¡¡</div><div>¡¡¡¡¡</div><div>¡¡¡¡¡</div><div>¡¡¡¡¡</div><div>¡¡¡¡¡</div><div>¡¡¡¡¡</div><div>¡¡¡¡¡</div><div>¡¡¡¡¡</div><div>¡¡¡¡¡</div><div>¡¡¡¡¡</div><div>¡¡¡¡¡</div><div>¡¡¡¡¡</div><div>¡¡¡¡¡</div><div>¡¡¡¡¡</div><div>¡¡¡¡¡</div><div>¡¡¡¡¡</div><div>¡¡¡¡¡</div><div>¡¡¡¡¡</div><div>¡¡¡¡¡</div><div>¡¡¡¡¡</div><div>¡¡¡¡¡</div><div>¡¡¡¡¡</div><div>¡¡¡¡¡</div><div>¡¡¡¡¡</div><div>¡¡¡¡¡</div><div>¡¡¡¡¡</div><div>¡¡¡¡¡</div><div>¡¡¡¡¡</div><div>¡¡¡¡¡</div><div>¡¡¡¡¡</div><div>¡¡¡¡¡</div><div>¡¡¡¡¡</div><div>¡¡¡¡¡</div><div>¡¡¡¡¡</div><div>¡¡¡¡¡</div><div>¡¡¡¡¡</div><div>¡¡¡¡¡</div><div>¡¡¡¡¡</div><div>¡¡¡¡¡</div><div>¡¡¡¡¡</div><div>¡¡¡¡¡</div><div>¡¡¡¡¡</div><div>¡¡¡¡¡</div><div>¡¡¡¡¡</div><div>¡¡¡¡¡</div><div>¡¡¡¡¡</div><div>¡¡¡¡¡</div><div>¡¡¡¡¡</div><div>¡¡¡¡¡</div><div>¡¡¡¡¡</div><div>¡¡¡¡¡</div><div>¡¡¡¡¡</div><div>¡¡¡¡¡</div><div>¡¡¡¡¡</div><div>¡¡¡¡¡</div><div>¡¡¡¡¡</div><div>¡¡¡¡¡</div><div>¡¡¡¡¡</div><div>¡¡¡¡¡</div><div>¡¡¡¡¡</div><div>¡¡¡¡¡</div><div>¡¡¡¡¡</div><div>¡¡¡¡¡</div><div>¡¡¡¡¡</div><div>¡¡¡¡¡</div><div>¡¡¡¡¡</div><div>¡¡¡¡¡</div><div>¡¡¡¡¡</div><div>¡¡¡¡¡</div><div>¡¡¡¡¡</div><div>¡¡¡¡¡</div><div>¡¡¡¡¡</div><div>¡¡¡¡¡</div><div>¡¡¡¡¡</div><div>¡¡¡¡¡</div><div>¡¡¡¡¡</div><div>¡¡¡¡¡</div><div>¡¡¡¡¡</div><div>¡¡¡¡¡</div><div>¡¡¡¡¡</div><div>¡¡¡¡¡</div><div>¡¡¡¡¡</div><div>¡¡¡¡¡</div><div>¡¡¡¡¡</div><div>¡¡¡¡¡</div><div>¡¡¡¡¡</div><div>¡¡¡¡¡</div><div>¡¡¡¡¡</div><div>¡¡¡¡¡</div><div>¡¡¡¡¡</div><div>¡¡¡¡¡</div><div>¡¡¡¡¡</div><div>¡¡¡¡¡</div><div>¡¡¡¡¡</div><div>¡¡¡¡¡</div><div>¡¡¡¡¡</div><div>¡¡¡¡¡</div><div>¡¡¡¡¡</div><div>¡¡¡¡¡</div><div>¡¡¡¡¡</div><div>¡¡¡¡¡</div><div>¡¡¡¡¡</div><div>¡¡¡¡¡</div><div>¡¡¡¡¡</div><div>¡¡¡¡¡</div><div>¡¡¡¡¡</div><div>¡¡¡¡¡</div><div>¡¡¡¡¡</div><div>¡¡¡¡¡</div><div>¡¡¡¡¡</div><div>¡¡¡¡¡</div><div>¡¡¡¡¡</div><div>¡¡¡¡¡</div><div>¡¡¡¡¡</div><div>¡¡¡¡¡</div><div>¡¡¡¡¡</div><div>¡¡¡¡¡</div><div>¡¡¡¡¡</div><div>¡¡¡¡¡</div><div>¡¡¡¡¡</div><div>¡¡¡¡¡</div><div>¡</div></div></div>							



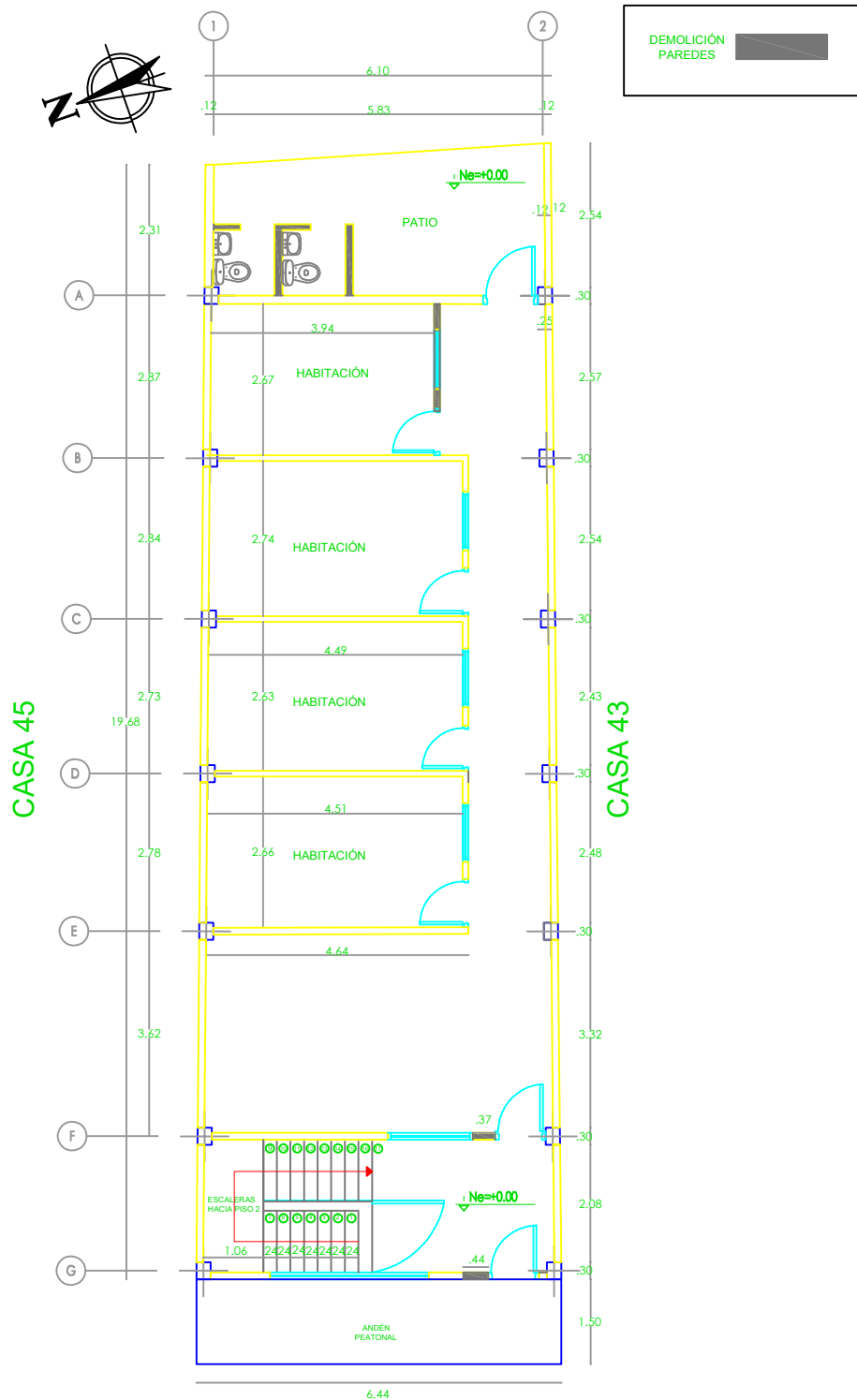

PLANO 03 DEMOLICIÓN PISOS PRIMER PISO

BARRIO RESILIENTE			INFORMACIÓN DE ELABORACIÓN			INFORMACIÓN DE REFERENCIA			
Construyendo Ciudades Resilientes a través de Barrios Resilientes			Área de Reducción de Riesgo a Desastres e Infraestructura		Contenido:	Plano :	03 de 33		
			Sector :	Infraestructura		Fecha elaboración:	Mayo 2022		
			Elaborado por:	Rafael José López Acosta Practicante	Firma: _____	Demolición de pisos primer piso	Version:	01	
			Apoyo técnico:	Ing. Katia Aldana Campos 68202-194736 de STD	Firma: _____		Archivo Digital:	Tamaño	Carta
<div></div> <p>Nombre del proyecto:</p> <p>Adecuación para albergue del salón comunal en José Antonio Galán</p>			Revisado por:	Ing. Andrés Rodríguez 68202-096811 STD	Firma: _____	Control de modificaciones:			
			Supervisor:	Ing. Andrés Rodríguez 68202-096811 STD	Firma: _____	Oficio:	Modificación:		



**PLANO 05 DEMOLICIÓN PAREDES
PRIMER PISO**

			INFORMACIÓN DE ELABORACIÓN			INFORMACIÓN DE REFERENCIA		
<div>BARRIO RESILIENTE</div> <div>Construyendo Ciudades Resilientes a través de Barrios Resilientes</div> <div><div> USAID DEL PUEBLO DE LOS ESTADOS UNIDOS DE AMÉRICA</div><div> GOAL</div><div> Terre des hommes Juntos protegemos a los niños</div></div> <div>Nombre del proyecto: Adecuación para albergue del salón comunal en José Antonio Galán</div>			Área de Reducción de Riesgo a Desastres e Infraestructura		Contenido: Demolición de paredes primer piso		Plano :	05 de 33
			Sector :	Infraestructura			Fecha elaboración:	Mayo 2022
			Elaborado por:	Rafael José López Acosta Practicante	Firma: _____	Version:	01	
			Apoyo técnico:	Ing. Katia Aldana Campos 68202-194736 de STD	Firma: _____	Tamaño	Carta	
						Escala	1:125	
Revisado por:		Ing. Andrés Rodríguez 68202-096811 STD	Firma: _____		Control de modificaciones:			
Supervisor:		Ing. Andrés Rodríguez 68202-096811 STD	Firma: _____		Oficio:		Modificación:	

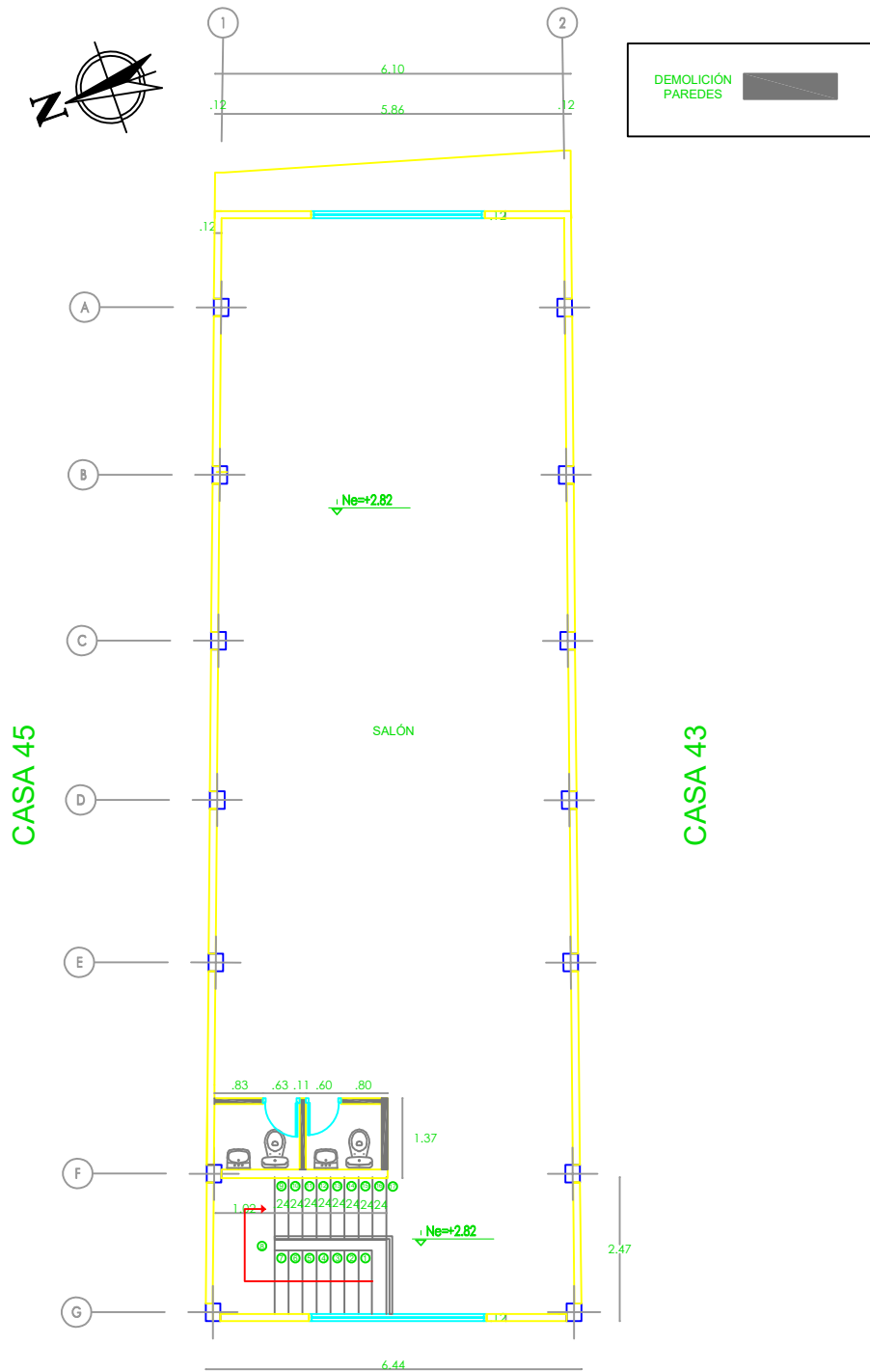

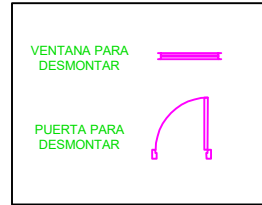
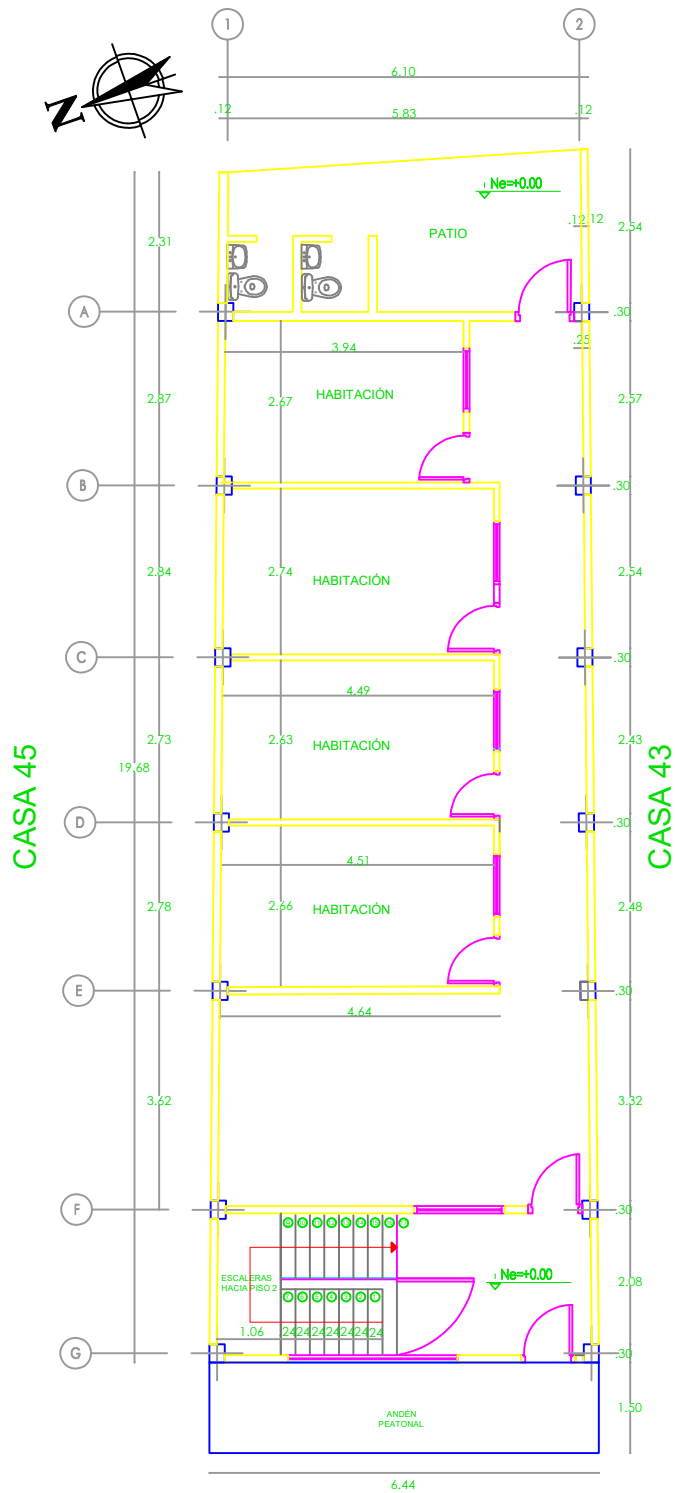

PLANO 06 DEMOLICIÓN PAREDES
SEGUNDO PISO

INFORMACIÓN DE ELABORACIÓN			INFORMACIÓN DE REFERENCIA	
BARRIO RESILIENTE Construyendo Ciudades Resilientes a través de Barrios Resilientes 			Área de Reducción de Riesgo a Desastres e Infraestructura Sector : Infraestructura Elaborado por: Rafael José López Acosta Practicante Firma: _____ Apoyo técnico: Ing. Katia Aldana Campos 68202-194736 de STD Firma: _____ Revisado por: Ing. Andrés Rodríguez 68202-096811 STD Firma: _____ Supervisor: Ing. Andrés Rodríguez 68202-096811 STD Firma: _____	Contenido: Demolición de paredes segundo piso Archivo Digital: ADECUACIÓN Y MEJORAMIENTO SALÓN COMUNAL JAG Y 5 ENE_RLDWG Control de modificaciones: Oficina: _____ Modificación: _____
Plano : 06 de 33 Fecha elaboración: Mayo 2022 Version: 01 Tamaño Carta Escala 1:125				
Nombre del proyecto: Adecuación para albergue del salón comunal en José Antonio Galán				



PLANO 07 DESMONTE DE PUERTAS Y VENTANAS
PRIMER PISO

INFORMACIÓN DE ELABORACIÓN				INFORMACIÓN DE REFERENCIA				
<div>BARRIO RESILIENTE</div> <div>Construyendo Ciudades Resilientes a través de Barrios Resilientes</div> <div><div> USAID DEL PUEBLO DE LOS ESTADOS UNIDOS DE AMÉRICA</div><div> GOAL</div><div> Terre des hommes Juntos protejamos a los niños</div></div>		Área de Reducción de Riesgo a Desastres e Infraestructura		Contenido: Desmonte de puertas y ventanas primer piso		Plano :	07 de 33	
		Sector :	Infraestructura			Fecha elaboración:	Mayo 2022	
		Elaborado por:	Rafael José López Acosta Practicante	Firma: _____	Version:	01		
		Apoyo técnico:	Ing. Katia Aldana Campos 68202-194736 de STD	Firma: _____	Archivo Digital: ADECUACIÓN Y MEJORAMIENTO SALÓN COMUNAL JAG Y 5 ENE_RLDWG		Tamaño	Carta
					Escala	1:125		
		Revisado por:	Ing. Andrés Rodríguez 68202-096811 STD	Firma: _____	Control de modificaciones:			
Supervisor:	Ing. Andrés Rodríguez 68202-096811 STD	Firma: _____	Oficio:		Modificación:			

Nombre del proyecto:
Adecuación para albergue del salón comunal en José Antonio Galán

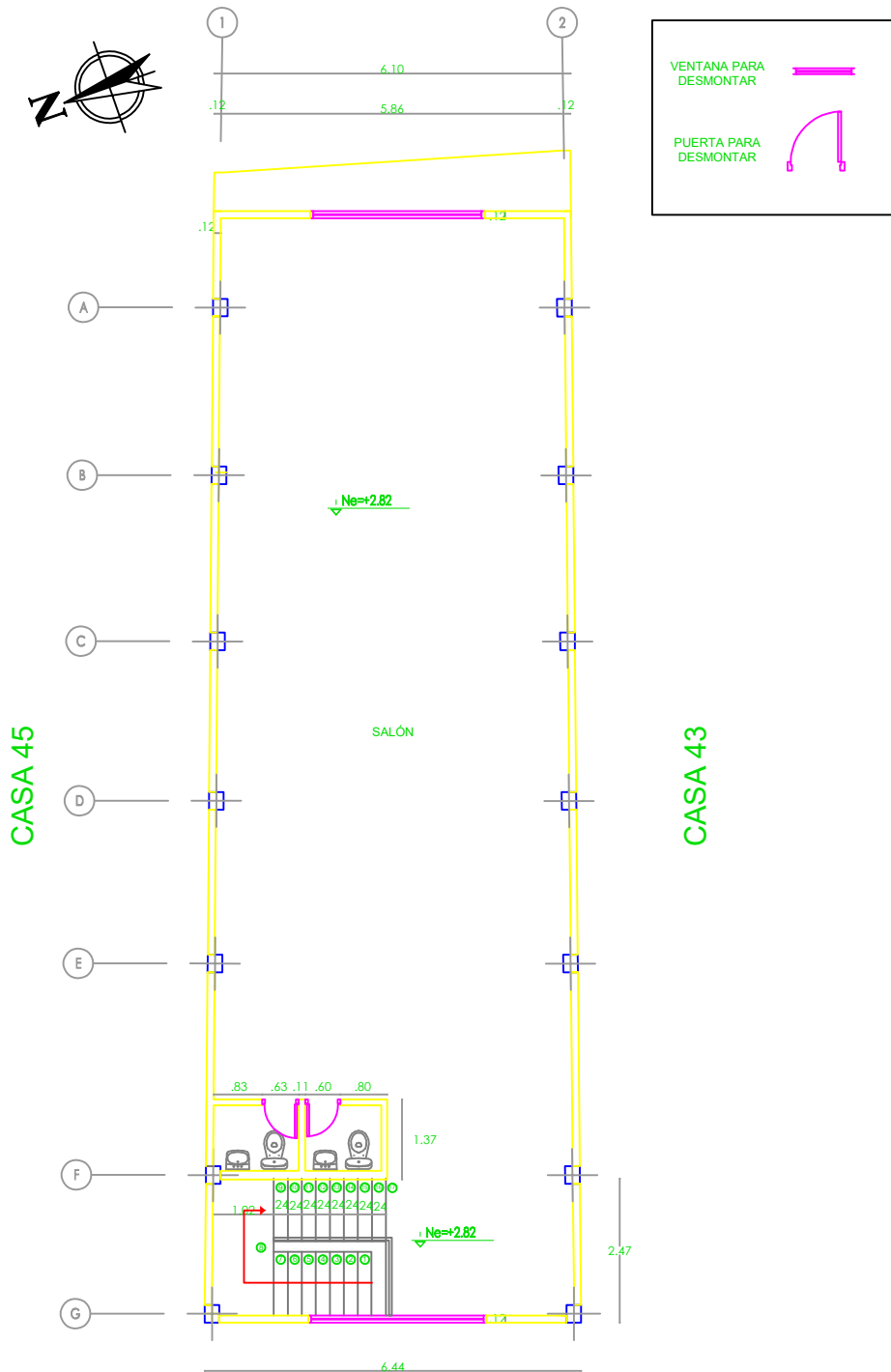

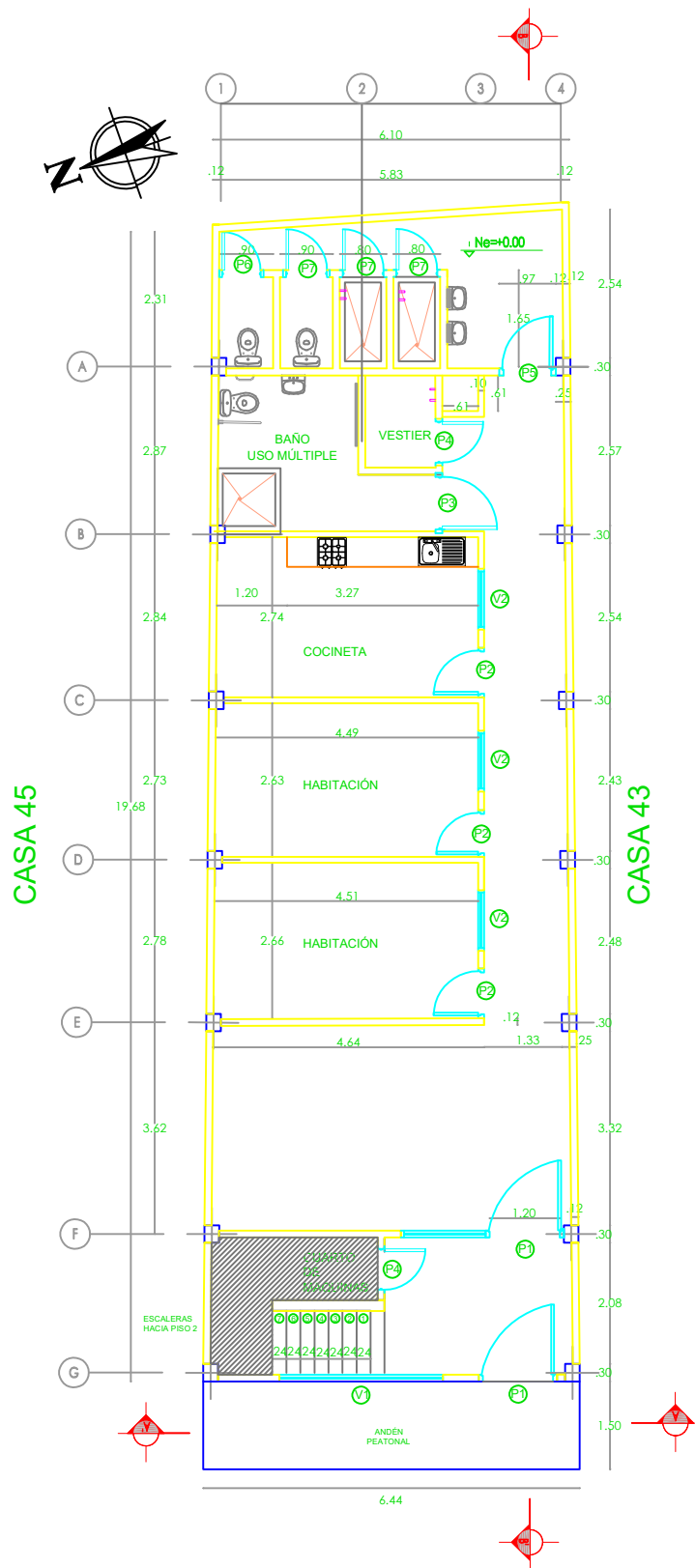

PLANO 08 DESMONTE DE PUERTAS Y VENTANAS
SEGUNDO PISO

BARRIO RESILIENTE			INFORMACIÓN DE ELABORACIÓN		INFORMACIÓN DE REFERENCIA		
<p>Construyendo Ciudades Resilientes a través de Barrios Resilientes</p>			Área de Reducción de Riesgo a Desastres e Infraestructura		<p>Contenido: Desmante de puertas y ventanas segundo piso</p>	Plano :	08 de 33
			Sector :	Infraestructura		Fecha elaboración:	Mayo 2022
<p>Nombre del proyecto: Adecuación para albergue del salón comunal en José Antonio Galán</p>			Elaborado por:	Rafael José López Acosta Practicante	Firma: _____	Version:	01
			Apoyo técnico:	Ing. Katia Aldana Campos 68202-194736 de STD	Firma: _____	Tamaño	Carta
			Revisado por:	Ing. Andrés Rodríguez 68202-096811 STD	Firma: _____	Escala	1:125
			Supervisor:	Ing. Andrés Rodríguez 68202-096811 STD	Firma: _____	Control de modificaciones:	
					Oftio:	Modificación:	



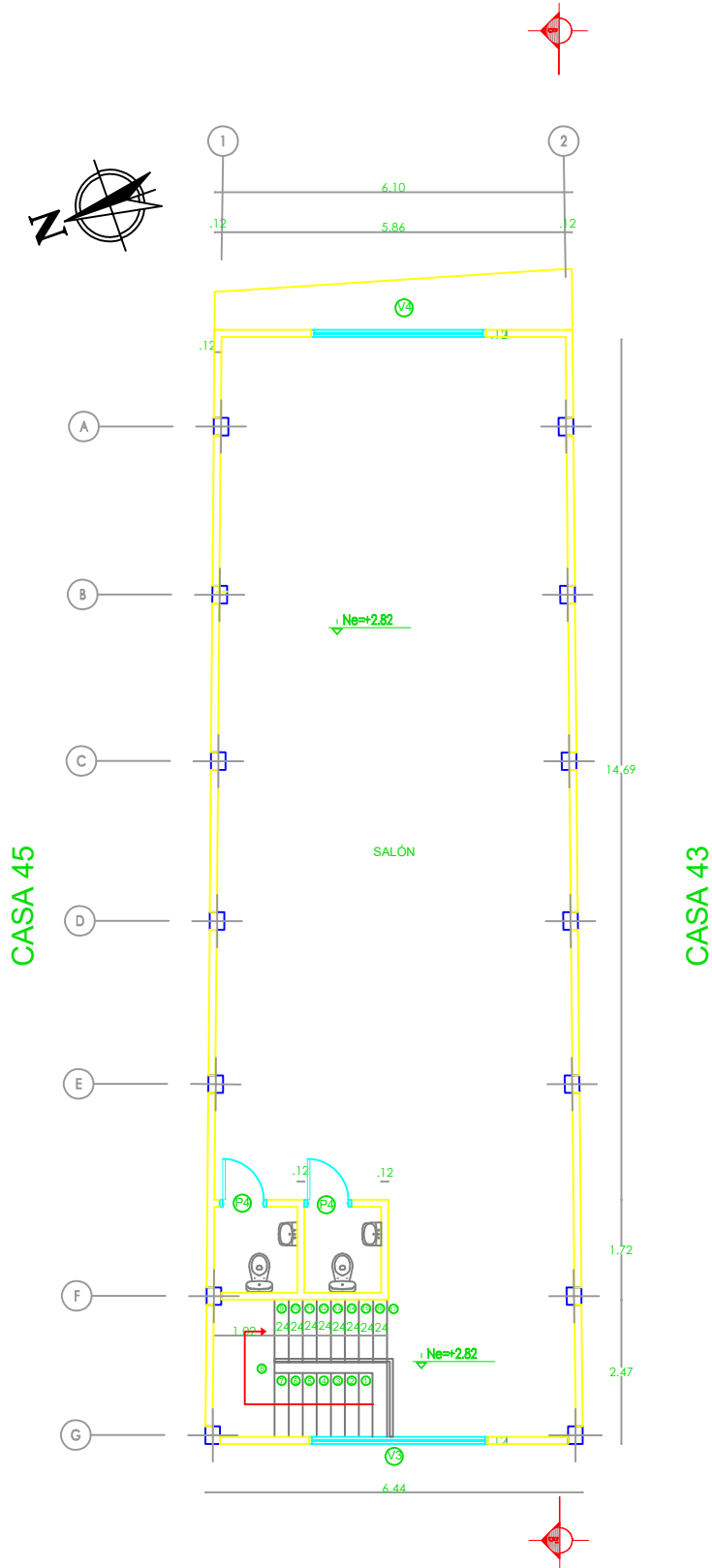

PLANO 09 REPLANTEO
PRIMER PISO

INFORMACIÓN DE ELABORACIÓN				INFORMACIÓN DE REFERENCIA							
<div>BARRIO RESILIENTE</div> <div>Construyendo Ciudades Resilientes a través de Barrios Resilientes</div> <div><div><div>USAID</div><div>DEL PUEBLO DE LOS ESTADOS UNIDOS DE AMÉRICA</div></div><div><div>GOAL</div></div><div><div>Terre des hommes</div><div>juntos protegemos a los niños</div></div></div>		Área de Reducción de Riesgo a Desastres e Infraestructura		Contenido:		Plano :		09 de 33			
		Sector :	Infraestructura			Fecha elaboración:		Mayo 2022			
		Elaborado por:		Rafael José López Acosta Practicante	Firma: _____	Replanteo primer piso		Version:		01	
		Apoyo técnico:		Ing. Katia Aldana Campos 68202-194736 de STD	Firma: _____			Tamaño		Carta	
		Nombre del proyecto: Adecuación para albergue del salón comunal en José Antonio Galán		Revisado por:		Ing. Andrés Rodríguez 68202-096811 STD	Firma: _____	Archivo Digital: ADECUACIÓN Y MEJORAMIENTO SALÓN COMUNAL JAG Y 5 ENE_RLDWG		Escala	
Supervisor:				Ing. Andrés Rodríguez 68202-096811 STD	Firma: _____	Control de modificaciones:					
						Oficio:		Modificación:			



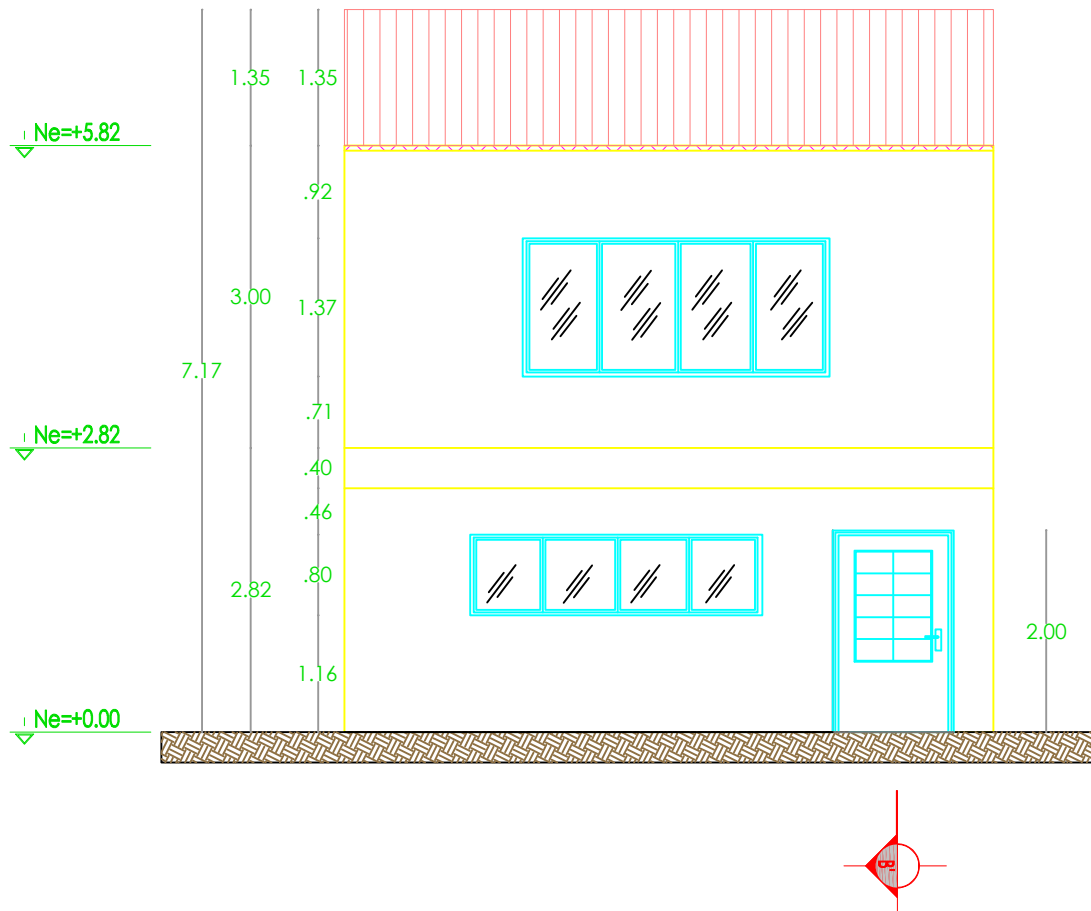

PLANO 10 REPLANTEO
SEGUNDO PISO

INFORMACIÓN DE ELABORACIÓN			INFORMACIÓN DE REFERENCIA					
<div>BARRIO RESILIENTE</div> <div>Construyendo Ciudades Resilientes a través de Barrios Resilientes</div> <div><div><div>USAID</div><div>DEL PUEBLO DE LOS ESTADOS UNIDOS DE AMÉRICA</div></div><div><div>GOAL</div></div><div><div>Terre des hommes</div><div>juntos protegemos a los niños</div></div></div> <div>Nombre del proyecto:</div> <div>Adecuación para albergue del salón comunal en José Antonio Galán</div>			Área de Reducción de Riesgo a Desastres e Infraestructura		Contenido:		Plano : 10 de 33	
			Sector : Infraestructura		Replanteo segundo piso		Fecha elaboración: Mayo 2022	
			Elaborado por: Rafael José López Acosta Practicante Firma: _____				Version: 01	
			Apoyo técnico: Ing. Katia Aldana Campos 68202-194736 de STD Firma: _____		Archivo Digital: ADECUACIÓN Y MEJORAMIENTO SALÓN COMUNAL JAG Y 5 ENE_RLDWG		Tamaño Carta	
			Revisado por: Ing. Andrés Rodríguez 68202-096811 STD Firma: _____				Escala 1:125	
Supervisor: Ing. Andrés Rodríguez 68202-096811 STD Firma: _____		Control de modificaciones:						
		Oficio:		Modificación:				



PLANO 11 CORTE A-A' FACHADA

INFORMACIÓN DE ELABORACIÓN				INFORMACIÓN DE REFERENCIA											
<div>BARRIO RESILIENTE</div> <div>Construyendo Ciudades Resilientes a través de Barrios Resilientes</div> <div><div> USAID DEL PUEBLO DE LOS ESTADOS UNIDOS DE AMÉRICA</div><div> GOAL</div><div> Terre des hommes juncoo p'rogr'os a los niños</div></div> <div>Nombre del proyecto:</div> <div>Adecuación para albergue del salón comunal en José Antonio Galán</div>				Área de Reducción de Riesgo a Desastres e Infraestructura		Contenido:		Plano :		11 de 33					
				Sector :				Infraestructura							
				Elaborado por:		Rafael José López Acosta Practicante		Firma: _____		Corte A-A' Fachada		Fecha elaboración:		Mayo 2022	
				Apoyo técnico:		Ing. Katia Aldana Campos 68202-194736 de STD		Firma: _____				Version:		01	
				Revisado por:		Ing. Andrés Rodríguez 68202-096811 STD		Firma: _____				Tamaño		Carta	
Supervisor:		Ing. Andrés Rodríguez 68202-096811 STD		Firma: _____		Escala		1:75							
						Archivo Digital:									
						ADECUACIÓN Y MEJORAMIENTO SALÓN COMUNAL JAG Y 5 ENE_RL.DWG									
						Control de modificaciones:									
						Oficio:		Modificación:							

Sector :		Infraestructura		Contenido:									
Elaborado por:		Rafael José López Acosta	Firma:	<div>Archivo Digital: APROXIMACIÓN Y MEJORAMIENTO SALÓN COMUNAL JAG Y 5 ENE PL DING</div> <div>Control de modificaciones:</div> <table><tr><td>Fecha elaboración:</td><td>Mayo 2022</td></tr><tr><td>Version:</td><td>01</td></tr><tr><td>Tamaño</td><td>Carta</td></tr><tr><td>Escala</td><td>1:100</td></tr></table>		Fecha elaboración:	Mayo 2022	Version:	01	Tamaño	Carta	Escala	1:100
Fecha elaboración:	Mayo 2022												
Version:	01												
Tamaño	Carta												
Escala	1:100												
Apoyo técnico:		Ing. Katia Aldana Campos	Firma:										
Revisado por:		Ing. Andrés Rodríguez	Firma:										
Supervisor:		Ing. Andrés Rodríguez	Firma:										
Sector :		Infraestructura		Contenido:									
Elaborado por:		Rafael José López Acosta	Firma:	<div>Archivo Digital: APROXIMACIÓN Y MEJORAMIENTO SALÓN COMUNAL JAG Y 5 ENE PL DING</div> <div>Control de modificaciones:</div> <table><tr><td>Fecha elaboración:</td><td>Mayo 2022</td></tr><tr><td>Version:</td><td>01</td></tr><tr><td>Tamaño</td><td>Carta</td></tr><tr><td>Escala</td><td>1:100</td></tr></table>		Fecha elaboración:	Mayo 2022	Version:	01	Tamaño	Carta	Escala	1:100
Fecha elaboración:	Mayo 2022												
Version:	01												
Tamaño	Carta												
Escala	1:100												
Apoyo técnico:		Ing. Katia Aldana Campos	Firma:										
Revisado por:		Ing. Andrés Rodríguez	Firma:										
Supervisor:		Ing. Andrés Rodríguez	Firma:										

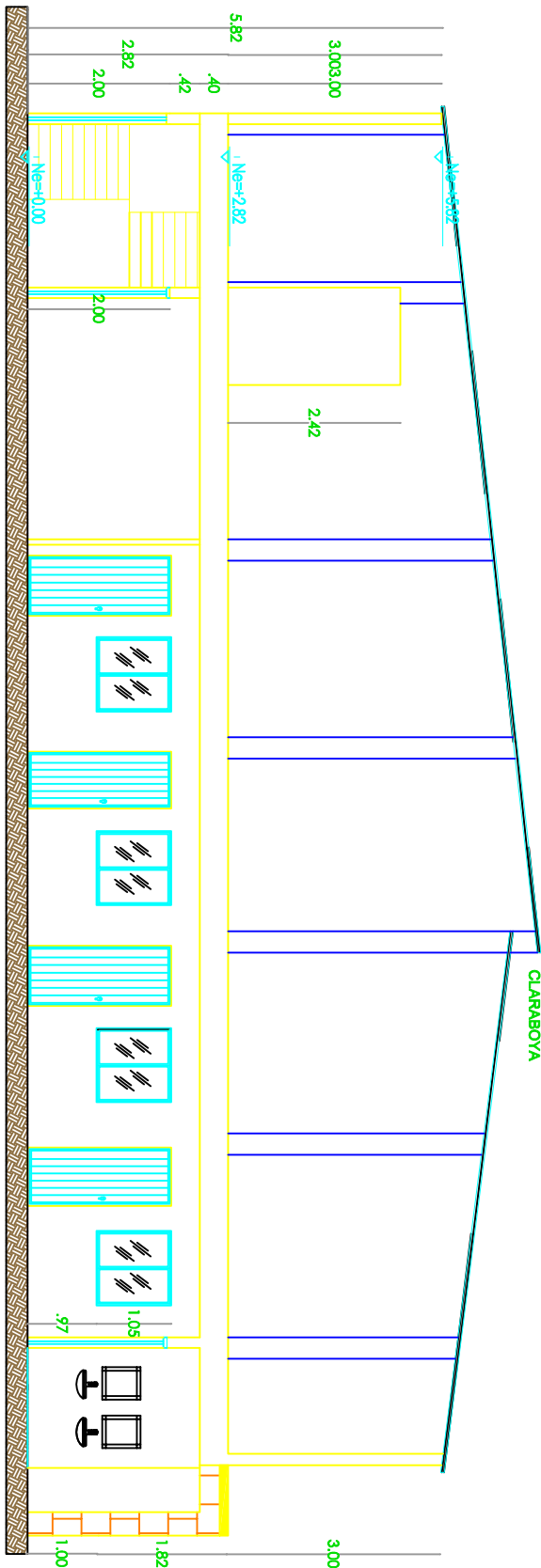

PLANO 12 CORTE B - B'

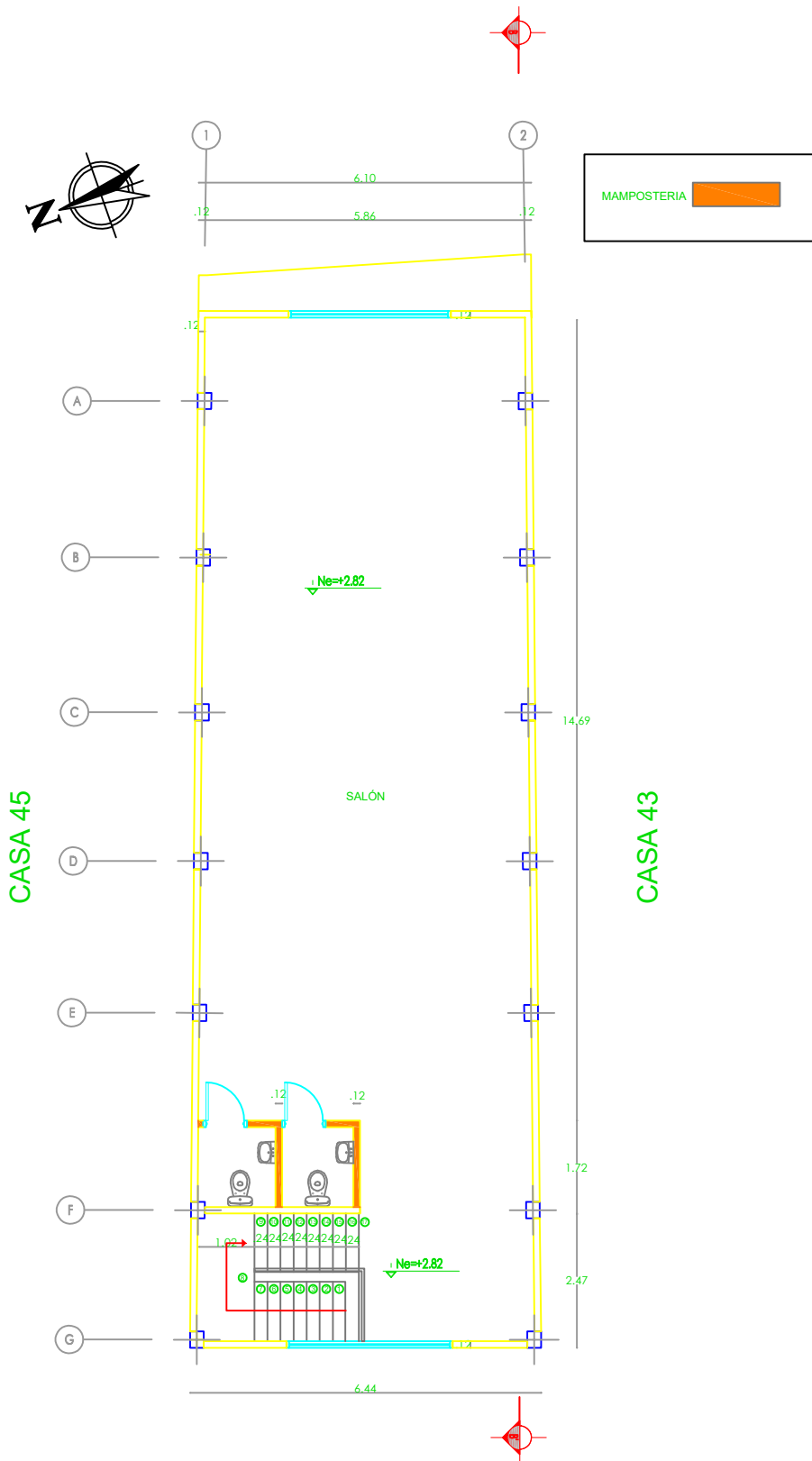



PLANO 14 MAMPOSTERÍA
SEGUNDO PISO

INFORMACIÓN DE ELABORACIÓN			INFORMACIÓN DE REFERENCIA		
BARRIO RESILIENTE Construyendo Ciudades Resilientes a través de Barrios Resilientes 	Área de Reducción de Riesgo a Desastres e Infraestructura		Contenido:	Plano :	14 de 33
	Sector :	Infraestructura		Fecha elaboración:	Mayo 2022
	Elaborado por:	Rafael José López Acosta Practicante	Archivo Digital: ADECUACIÓN Y MEJORAMIENTO SALÓN COMUNAL JAG Y 5 ENE_RLDWG	Version:	01
	Apoyo técnico:	Ing. Katia Aldana Campos 68202-194736 de STD		Tamaño	Carta
	Revisado por:	Ing. Andrés Rodríguez 68202-096811 STD		Escala	1:125
Nombre del proyecto: Adecuación para albergue del salón comunal en José Antonio Galán	Supervisor:	Ing. Andrés Rodríguez 68202-096811 STD	Control de modificaciones:		
			Oficio:		Modificación:

CASA 45



CASA 43

PLANO 15 FRISO
PRIMER PISO

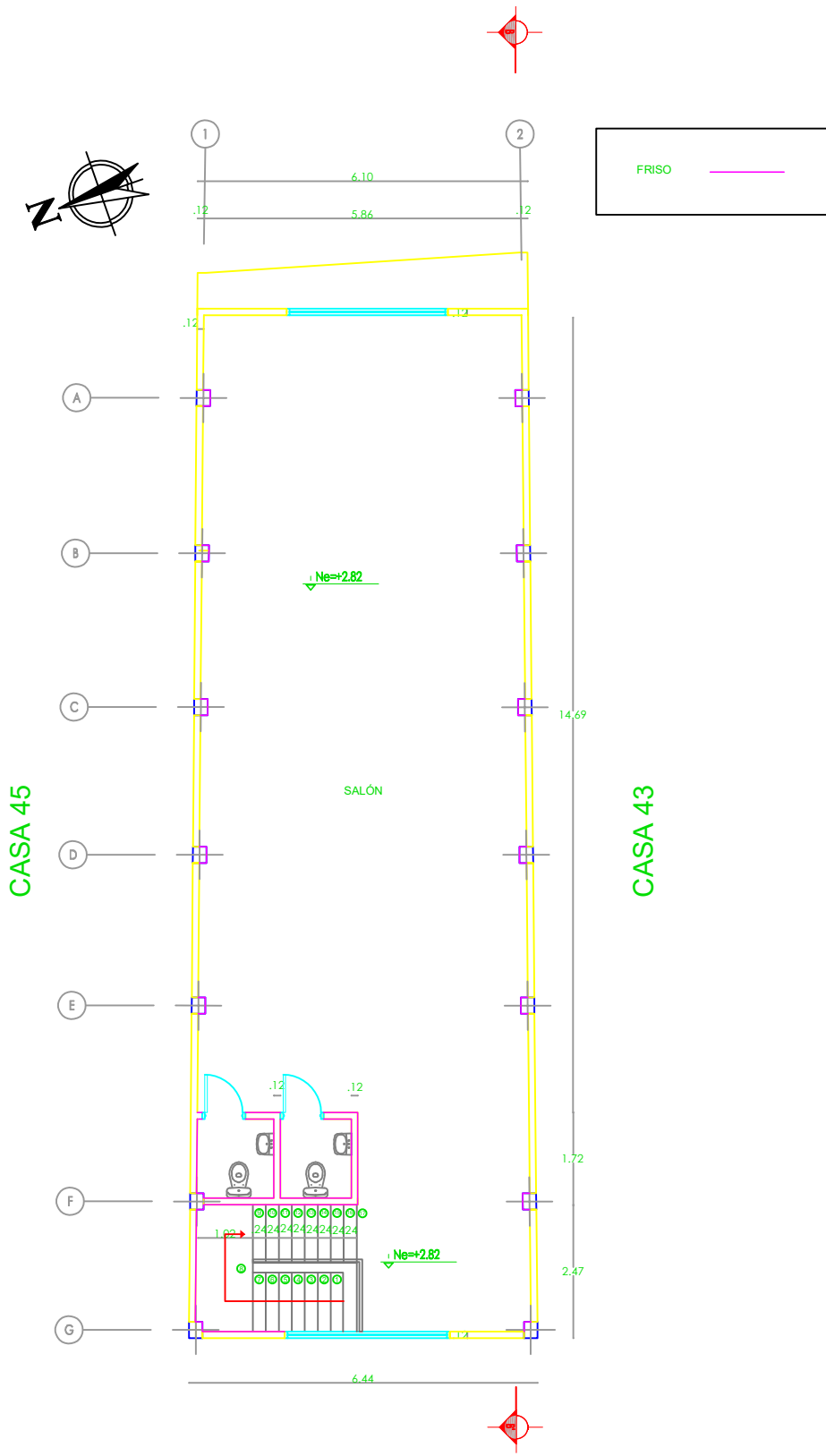
INFORMACIÓN DE ELABORACIÓN				INFORMACIÓN DE REFERENCIA			
<div>BARRIO RESILIENTE</div> <div>Construyendo Ciudades Resilientes a través de Barrios Resilientes</div> <div><div><div>USAID</div><div>DEL PUEBLO DE LOS ESTADOS UNIDOS DE AMÉRICA</div></div><div><div>GOAL</div></div><div><div>Terre des hommes</div><div>¡Juntos protegemos a los niños</div></div></div> <div>Nombre del proyecto:</div> <div>Adecuación para albergue del salón comunal en José Antonio Galán</div>	Área de Reducción de Riesgo a Desastres e Infraestructura			Contenido:	Plano :	15 de 33	
	Sector :		Infraestructura		Friso primer piso	Fecha elaboración:	Mayo 2022
	Elaborado por:		Rafael José López Acosta Practicante	Firma: _____		Version:	01
	Apoyo técnico:		Ing. Katia Aldana Campos 68202-194736 de STD	Firma: _____	Archivo Digital: ADECUACIÓN Y MEJORAMIENTO SALÓN COMUNAL JAG Y 5 ENE_RL.DWG	Tamaño Escala	Carta 1:125
	Revisado por:		Ing. Andrés Rodríguez 68202-096811 STD	Firma: _____	Control de modificaciones:		
	Supervisor:		Ing. Andrés Rodríguez 68202-096811 STD	Firma: _____	Oficio:	Modificación:	



PLANO 16 FRISO
SEGUNDO PISO

BARRIO RESILIENTE			INFORMACIÓN DE ELABORACIÓN			INFORMACIÓN DE REFERENCIA			
<p>Construyendo Ciudades Resilientes a través de Barrios Resilientes</p> <div></div> <p>Nombre del proyecto:</p> <p>Adecuación para albergue del salón comunal en José Antonio Galán</p>			Área de Reducción de Riesgo a Desastres e Infraestructura			Contenido:	Plano :	16 de 33	
			Sector :		Infraestructura				
			Elaborado por:		Rafael José López Acosta Practicante	Firma: _____	Friso segundo piso	Fecha elaboración:	Mayo 2022
			Apoyo técnico:		Ing. Katia Aldana Campos 68202-194736 de STD	Firma: _____		Version:	01
			Revisado por:		Ing. Andrés Rodríguez 68202-096811 STD	Firma: _____	Archivo Digital: ADECUACIÓN Y MEJORAMIENTO SALÓN COMUNAL JAG Y 5 ENE_RL DWG	Tamaño	Carta
Supervisor:		Ing. Andrés Rodríguez 68202-096811 STD	Firma: _____	Escala	1:125				
						Control de modificaciones:			
						Oficio:	Modificación:		

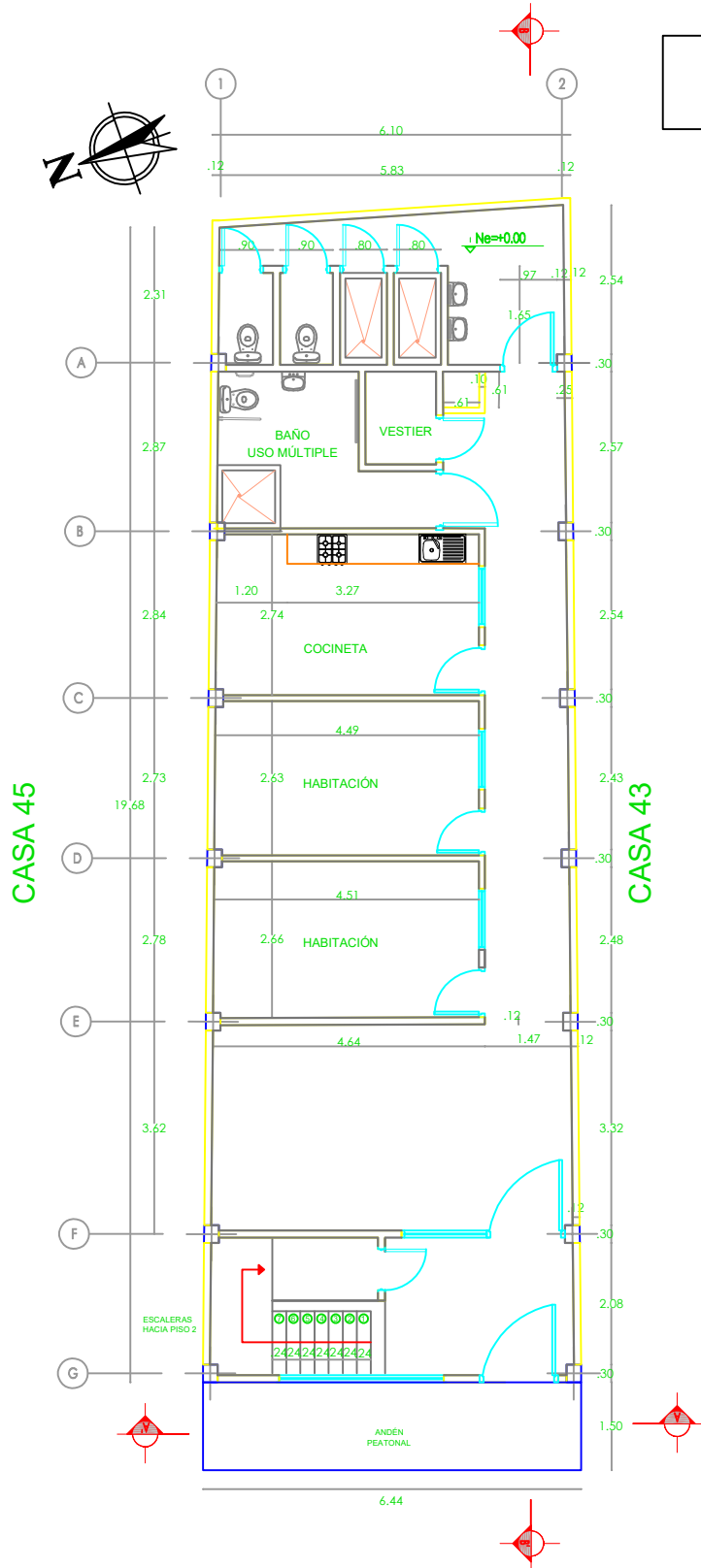

PLANO 17 PINTURA
PRIMER PISO

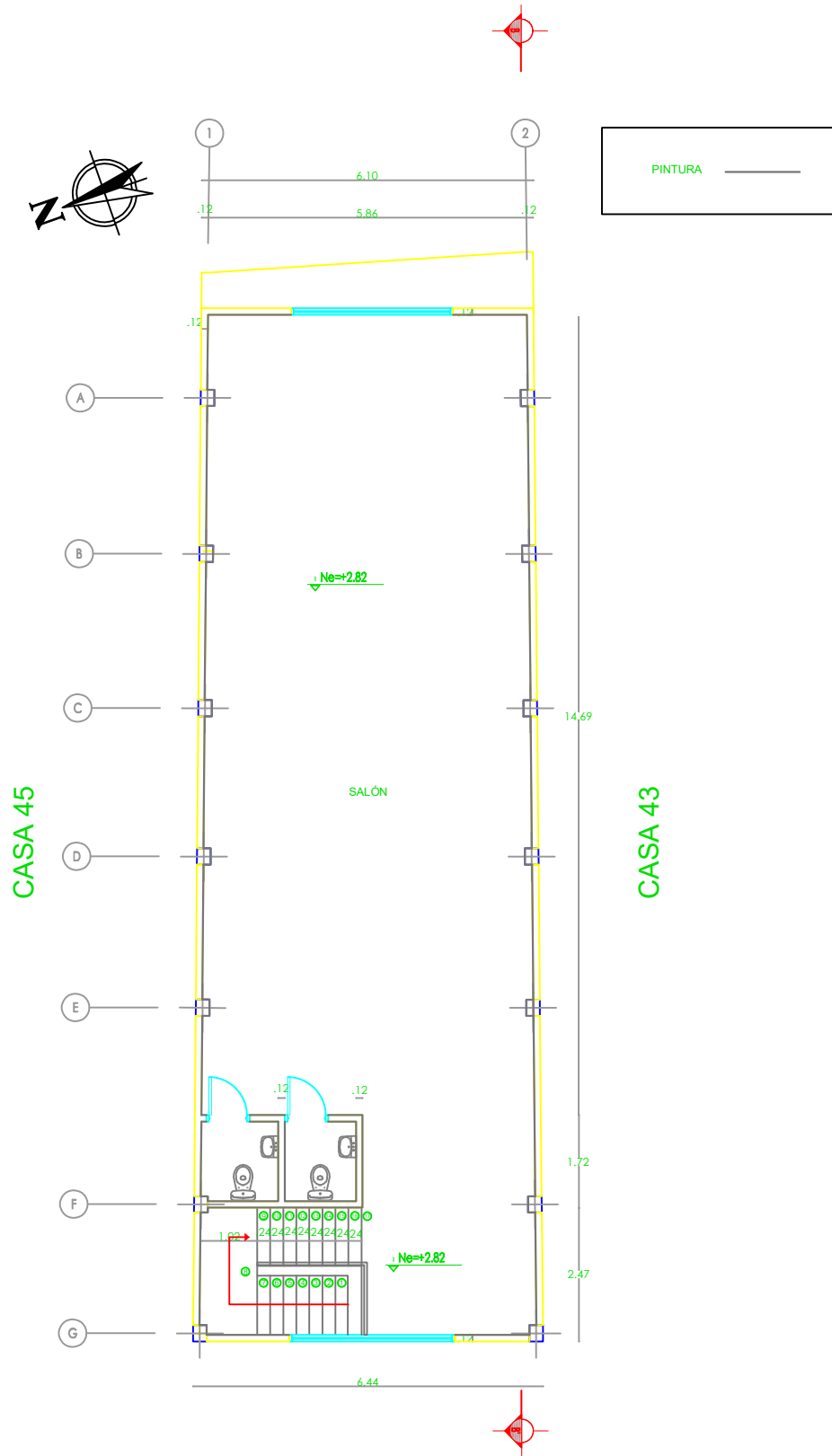

BARRIO RESILIENTE			INFORMACIÓN DE ELABORACIÓN			INFORMACIÓN DE REFERENCIA		
Construyendo Ciudades Resilientes a través de Barrios Resilientes			Área de Reducción de Riesgo a Desastres e Infraestructura			Contenido:	Plano :	17 de 33
			Sector :		Infraestructura		Fecha elaboración:	Mayo 2022
			Elaborado por:		Rafael José López Acosta Practicante	Firma: _____	Version:	01
			Apoyo técnico:		Ing. Katia Aldana Campos 68202-194736 de STD	Firma: _____	Tamaño Carta	
							Escala 1:125	
Nombre del proyecto: Adecuación para albergue del salón comunal en José Antonio Galán			Revisado por:		Ing. Andrés Rodríguez 68202-096811 STD	Firma: _____	Control de modificaciones:	
			Supervisor:		Ing. Andrés Rodríguez 68202-096811 STD	Firma: _____	Oficio:	Modificación:

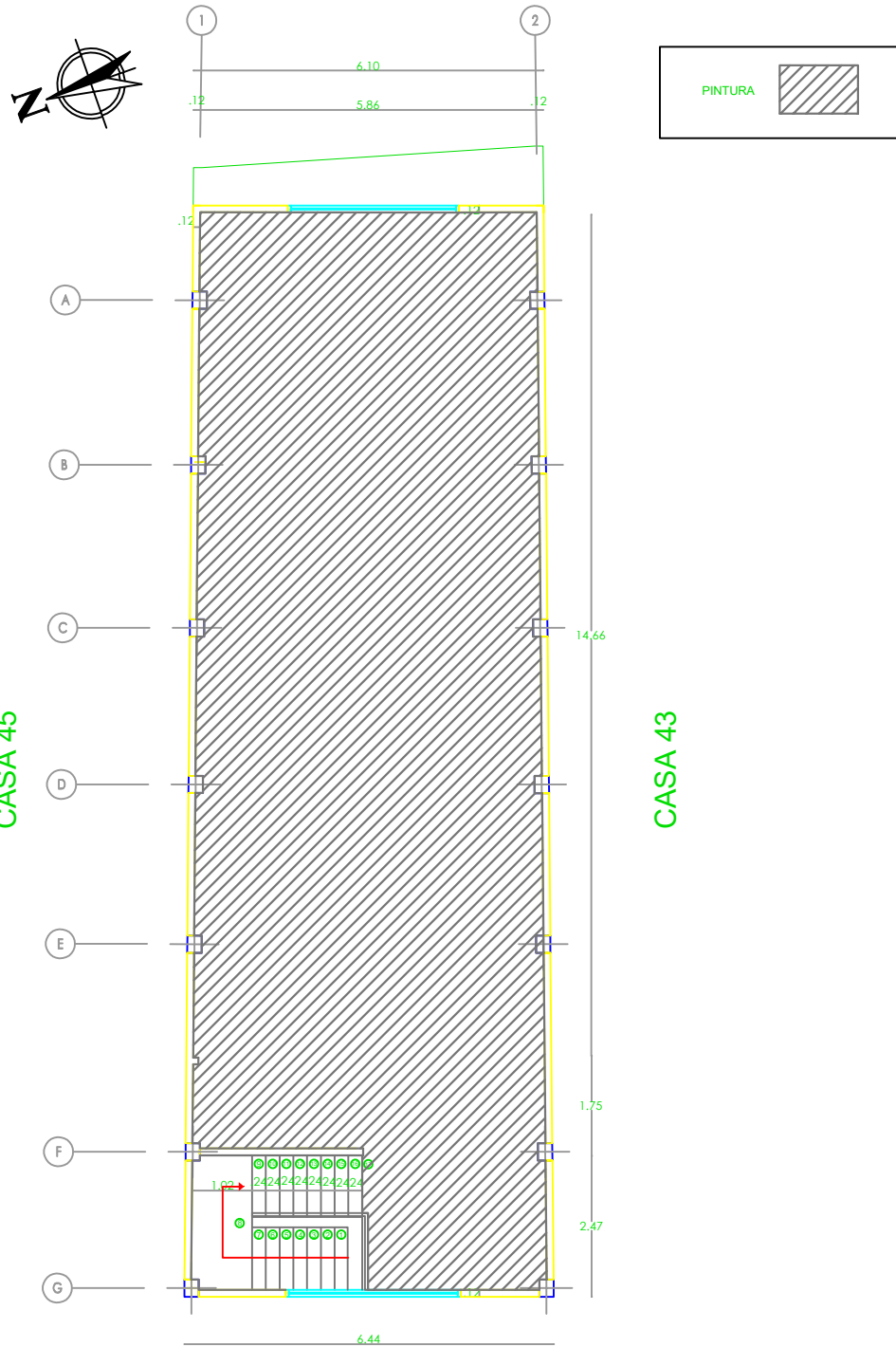

PLANO 18 PINTURA
SEGUNDO PISO

BARRIO RESILIENTE			INFORMACIÓN DE ELABORACIÓN		INFORMACIÓN DE REFERENCIA	
Construyendo Ciudades Resilientes a través de Barrios Resilientes			Área de Reducción de Riesgo a Desastres e Infraestructura		Contenido:	Plano : 18 de 33
			Sector : Infraestructura			Fecha elaboración: Mayo 2022
			Elaborado por: Rafael José López Acosta Practicante	Firma: _____	Archivo Digital: ADECUACIÓN Y MEJORAMIENTO SALÓN COMUNAL JAG Y 5 ENE_RL.DWG	Version: 01
			Apoyo técnico: Ing. Katia Aldana Campos 68202-194736 de STD	Firma: _____		Tamaño Carta
			Revisado por: Ing. Andrés Rodríguez 68202-096811 STD	Firma: _____	Escala 1:125	
			Supervisor: Ing. Andrés Rodríguez 68202-096811 STD	Firma: _____	Control de modificaciones:	
Nombre del proyecto:			Oficio:		Modificación:	
Adecuación para albergue del salón comunal en José Antonio Galán						



BARRIO RESILIENTE			INFORMACIÓN DE ELABORACIÓN		INFORMACIÓN DE REFERENCIA			
<p>Construyendo Ciudades Resilientes a través de Barrios Resilientes</p> <div></div> <p>Nombre del proyecto:</p> <p>Adecuación para albergue del salón comunal en José Antonio Galán</p>			Área de Reducción de Riesgo a Desastres e Infraestructura		Contenido:	Plano :	19 de 33	
			Sector :	Infraestructura		Pintura cielo falso	Fecha elaboración:	Mayo 2022
			Elaborado por:	Rafael José López Acosta Practicante	Firma: _____		Version:	01
			Apoyo técnico:	Ing. Katia Aldana Campos 68202-194736 de STD	Firma: _____		Tamaño	Carta
			Revisado por:	Ing. Andrés Rodríguez 68202-096811 STD	Firma: _____		Escala	1:125
			Supervisor:	Ing. Andrés Rodríguez 68202-096811 STD	Firma: _____		Control de modificaciones:	
		Oficio:	Modificación:					

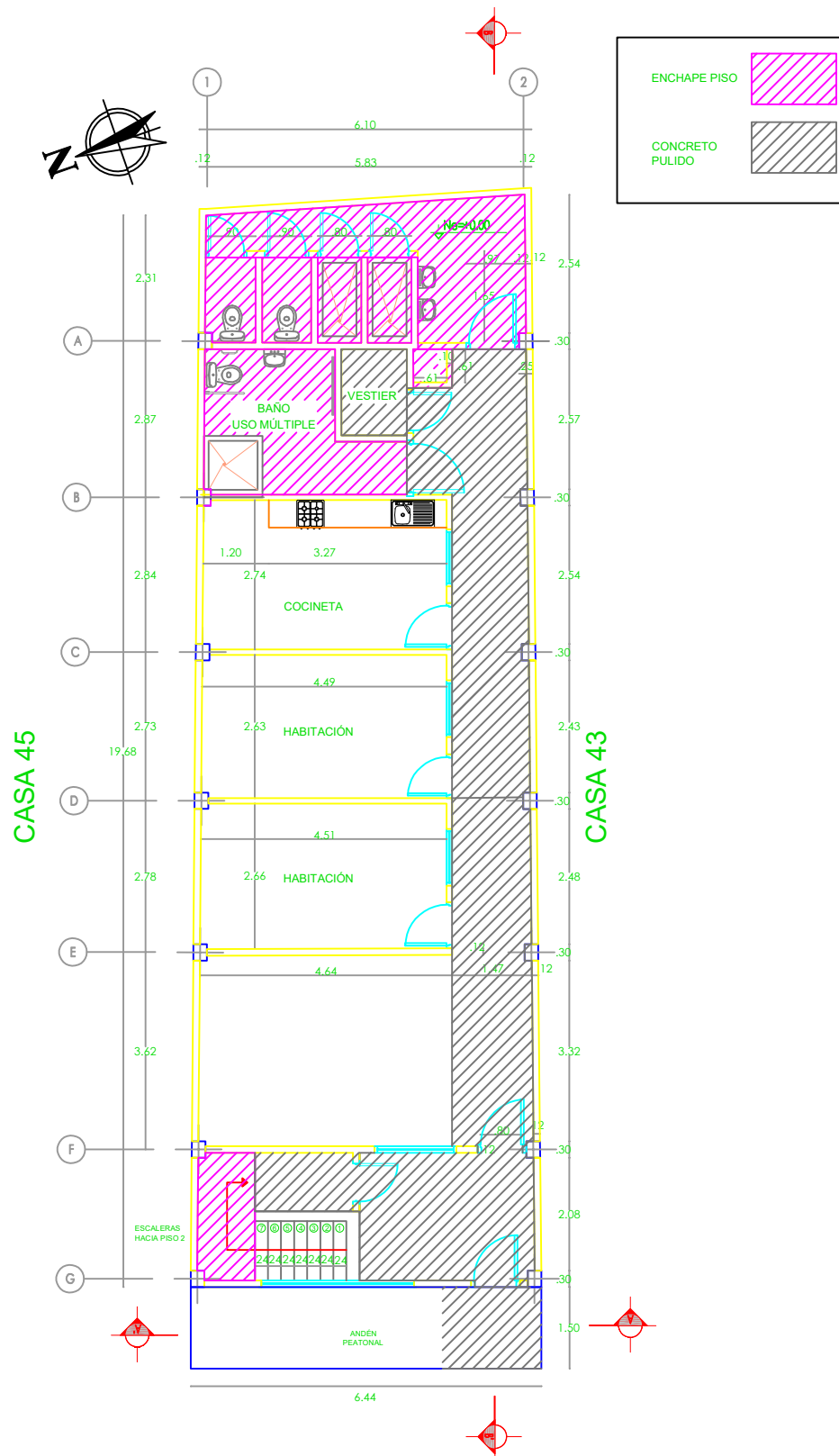

PLANO 20 ENCHAFE PISO Y CONCRETO
PULIDO
PRIMER PISO

BARRIO RESILIENTE			INFORMACIÓN DE ELABORACIÓN		INFORMACIÓN DE REFERENCIA	
Construyendo Ciudades Resilientes a través de Barrios Resilientes			Área de Reducción de Riesgo a Desastres e Infraestructura		Contenido: Enchafe piso y concreto pulido primer piso	Plano : 20 de 33
			Sector : Infraestructura			Fecha elaboración: Mayo 2022
			Elaborado por: Rafael José López Acosta Practicante	Firma: _____	Archivo Digital: ADECUACIÓN Y MEJORAMIENTO SALÓN COMUNAL JAG Y 5 ENE_RLDWG	Version: 01
			Apoyo técnico: Ing. Katia Aldana Campos 68202-194736 de STD	Firma: _____		Tamaño Carta
			Revisado por: Ing. Andrés Rodríguez 68202-096811 STD	Firma: _____	Escala 1:125	
			Supervisor: Ing. Andrés Rodríguez 68202-096811 STD	Firma: _____	Control de modificaciones:	
Nombre del proyecto: Adecuación para albergue del salón comunal en José Antonio Galán					Oñido:	Modificación:

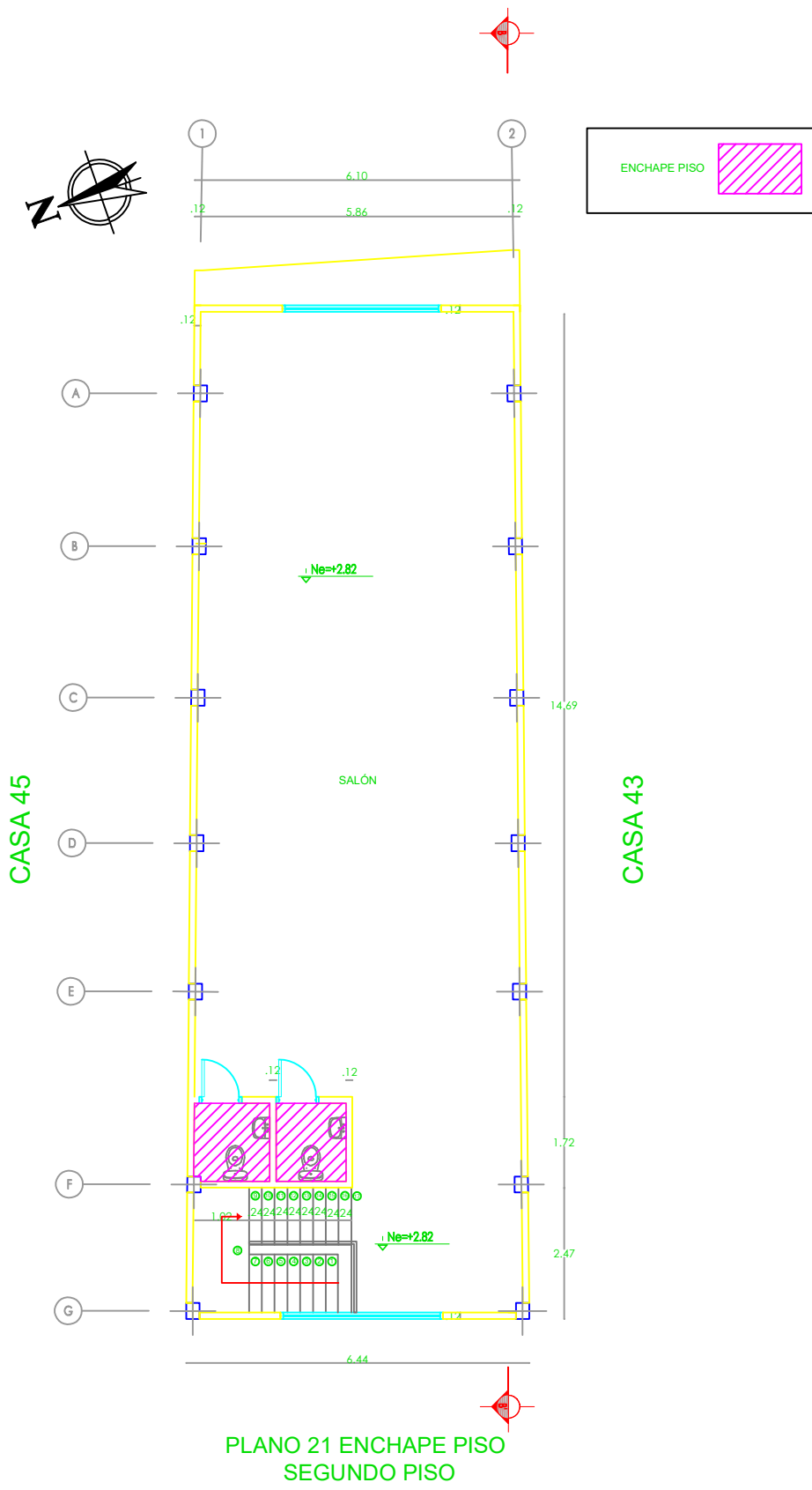

PLANO 21 ENCHAPE PISO
SEGUNDO PISO

BARRIO RESILIENTE			INFORMACIÓN DE ELABORACIÓN		INFORMACIÓN DE REFERENCIA	
<p>Construyendo Ciudades Resilientes a través de Barrios Resilientes</p>			<p>Área de Reducción de Riesgo a Desastres e Infraestructura</p>		<p>Contenido:</p> <p>Enchape piso segundo piso</p>	<p>Plano : 21 de 33</p>
			<p>Sector : Infraestructura</p>			<p>Fecha elaboración: Mayo 2022</p>
			<p>Elaborado por: Rafael José López Acosta Practicante</p>	<p>Firma: _____</p>	<p>Archivo Digital: ADECUACIÓN Y MEJORAMIENTO SALÓN COMUNAL JAG Y 5 ENE_RLDWG</p>	<p>Version: 01</p>
			<p>Apoyo técnico: Ing. Katia Aldana Campos 68202-194736 de STD</p>	<p>Firma: _____</p>		<p>Tamaño Carta</p>
			<p>Revisado por: Ing. Andrés Rodríguez 68202-096811 STD</p>	<p>Firma: _____</p>	<p>Control de modificaciones:</p>	
			<p>Supervisor: Ing. Andrés Rodríguez 68202-096811 STD</p>	<p>Firma: _____</p>	<p>Oficio:</p>	<p>Modificación:</p>
<p>Nombre del proyecto:</p> <p>Adecuación para albergue del salón comunal en José Antonio Galán</p>						

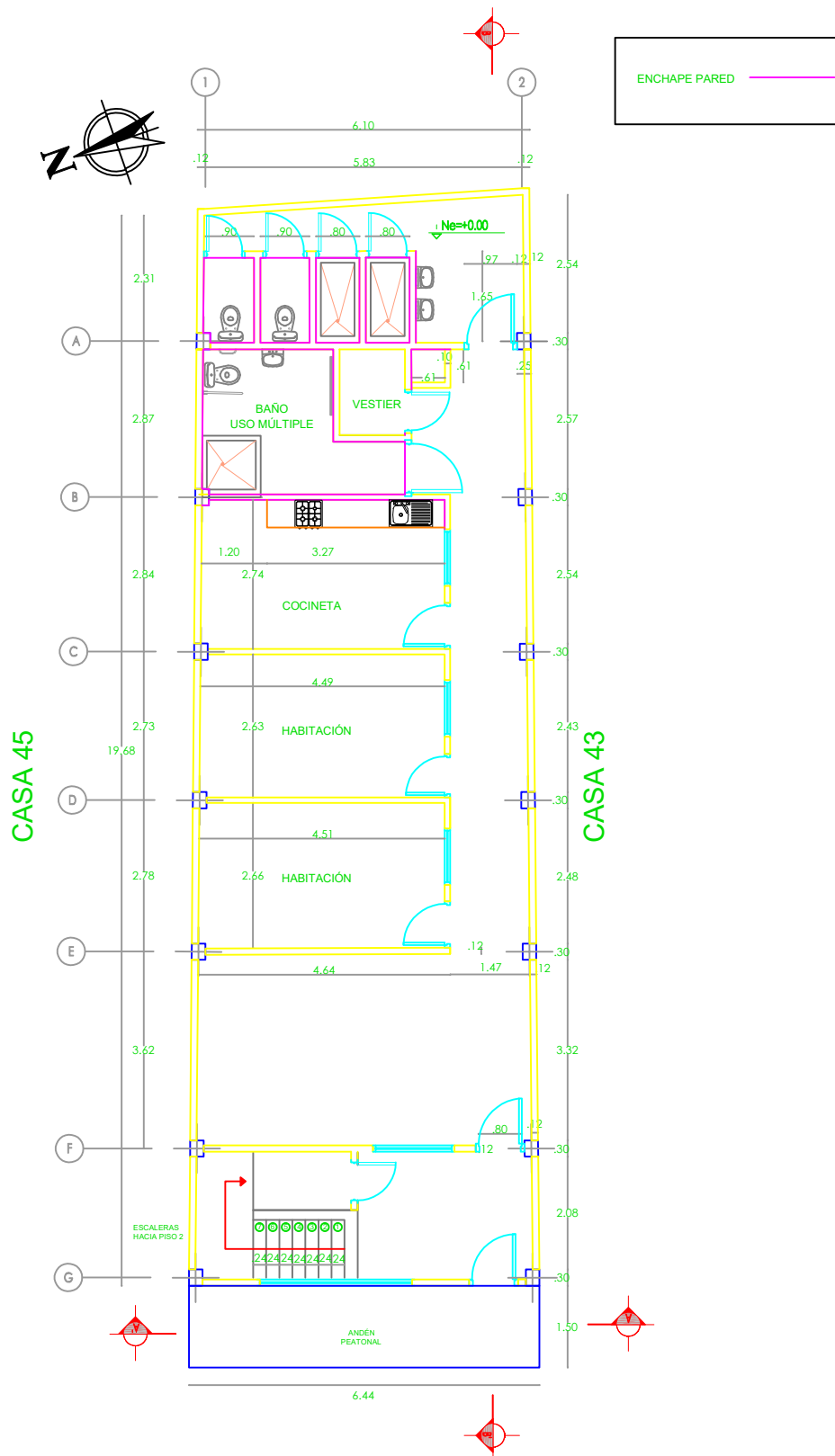

PLANO 22 ENCHAPE PARED
PRIMER PISO

INFORMACIÓN DE ELABORACIÓN			INFORMACIÓN DE REFERENCIA		
BARRIO RESILIENTE Construyendo Ciudades Resilientes a través de Barrios Resilientes 	Área de Reducción de Riesgo a Desastres e Infraestructura		Contenido:	Plano :	22 de 33
	Sector :	Infraestructura		Fecha elaboración:	Mayo 2022
	Elaborado por:	Rafael José López Acosta Practicante	Archivo Digital: ADECUACIÓN Y MEJORAMIENTO SALÓN COMUNAL JAG Y 5 ENE_RL.DWG	Version:	01
	Apoyo técnico:	Ing. Katia Aldana Campos 68202-194736 de STD		Tamaño	Carta
	Revisado por:	Ing. Andrés Rodríguez 68202-096811 STD		Escala	1:125
Nombre del proyecto: Adecuación para albergue del salón comunal en José Antonio Galán	Supervisor:	Ing. Andrés Rodríguez 68202-096811 STD	Control de modificaciones:		
			Oficio:		
			Modificación:		

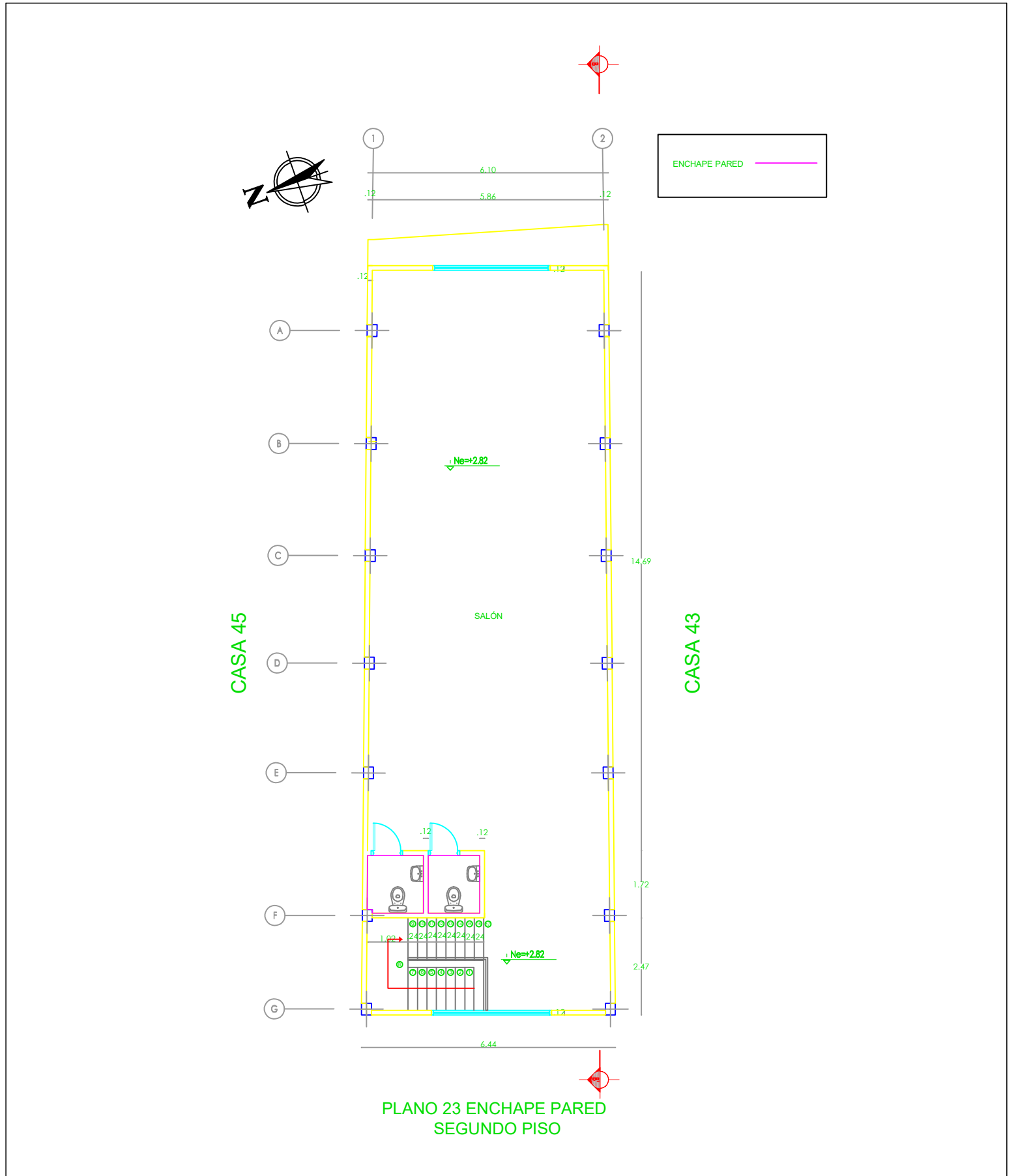

PLANO 23 ENCHAPE PARED
SEGUNDO PISO

INFORMACIÓN DE ELABORACIÓN			INFORMACIÓN DE REFERENCIA		
BARRIO RESILIENTE Construyendo Ciudades Resilientes a través de Barrios Resilientes 	Área de Reducción de Riesgo a Desastres e Infraestructura		Contenido:	Plano :	23 de 33
	Sector :	Infraestructura		Fecha elaboración:	Mayo 2022
	Elaborado por:	Rafael José López Acosta Practicante	Archivo Digital: ADECUACIÓN Y MEJORAMIENTO SALÓN COMUNAL JAG Y 5 ENE_RLDWG	Version:	01
	Apoyo técnico:	Ing. Katia Aldana Campos 68202-194736 de STD		Tamaño	Carta
	Revisado por:	Ing. Andrés Rodríguez 68202-096811 STD		Escala	1:125
Nombre del proyecto: Adecuación para albergue del salón comunal en José Antonio Galán	Supervisor:	Ing. Andrés Rodríguez 68202-096811 STD	Control de modificaciones:		
			Oficio:		
			Modificación:		

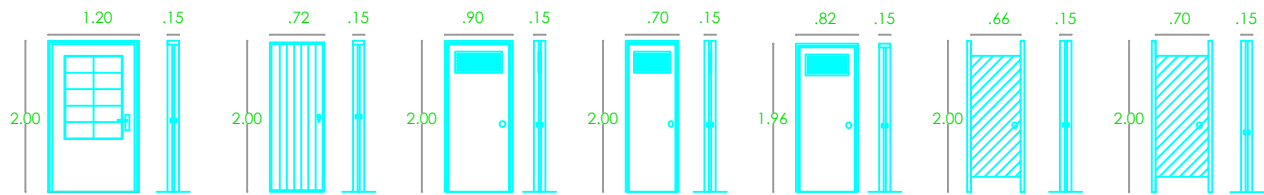

(P1)
PUERTA ENTRADA
METÁLICA CON MARCO METÁLICO
Y CERRADURA DE POMO.

(P2)
PUERTA HABITACIONES
METÁLICA CON MARCO METÁLICO
Y CERRADURA DE POMO.

(P3)
PUERTA BAÑO
METÁLICA CON MARCO METÁLICO,
REJILLA Y CERRADURA DE POMO.

(P4)
PUERTA VESTIBUL
METÁLICA CON MARCO METÁLICO,
REJILLA Y CERRADURA DE POMO.

(P5)
PUERTA PATIO
METÁLICA CON MARCO METÁLICO,
REJILLA Y CERRADURA DE POMO.

(P6)
PUERTA BAÑO
METÁLICA CON MARCO METÁLICO,
Y CERRADURA DE POMO.

(P7)
PUERTA BAÑO
METÁLICA CON MARCO METÁLICO,
Y CERRADURA DE POMO.

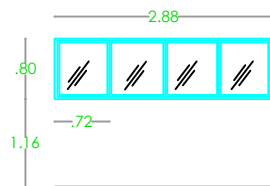

(V1)
VENTANA FACHADA 1ER PISO
CON MARCO METÁLICO
Y VIDRIO CORREDIZO.

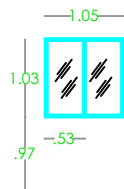

(V2)
VENTANA HABITACIONES 1ER PISO
CON MARCO METÁLICO
Y VIDRIO CORREDIZO.

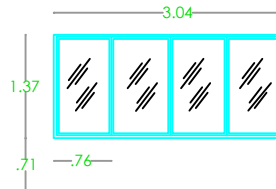

(V3)
VENTANA FACHADA 2DO PISO
CON MARCO METÁLICO
Y VIDRIO CORREDIZO.

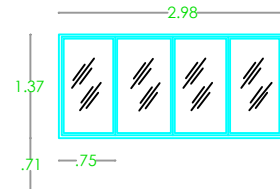

(V4)
VENTANA SALÓN 2DO PISO
CON MARCO METÁLICO
Y VIDRIO CORREDIZO.

PLANO 24 PUERTAS Y VENTANAS

INFORMACIÓN DE ELABORACIÓN				INFORMACIÓN DE REFERENCIA			
<div>BARRIO RESILIENTE</div> <div>Construyendo Ciudades Resilientes a través de Barrios Resilientes</div> <div></div> <div>Nombre del proyecto: Adecuación para albergue del salón comunal en José Antonio Galán</div>		Área de Reducción de Riesgo a Desastres e Infraestructura		Contenido: Puertas y ventanas		Plano : 24 de 33	
		Sector :	Infraestructura			Fecha elaboración: Mayo 2022	
		Elaborado por:	Rafael José López Acosta Practicante	Firma: _____	Version: 01		
		Apoyo técnico:	Ing. Katia Aldana Campos 68202-194736 de STD	Firma: _____	Tamaño Carta		
		Revisado por:	Ing. Andrés Rodríguez 68202-096811 STD	Firma: _____	Escala 1:100		
		Supervisor:	Ing. Andrés Rodríguez 68202-096811 STD	Firma: _____	Control de modificaciones:		
				Oficio:		Modificación:	

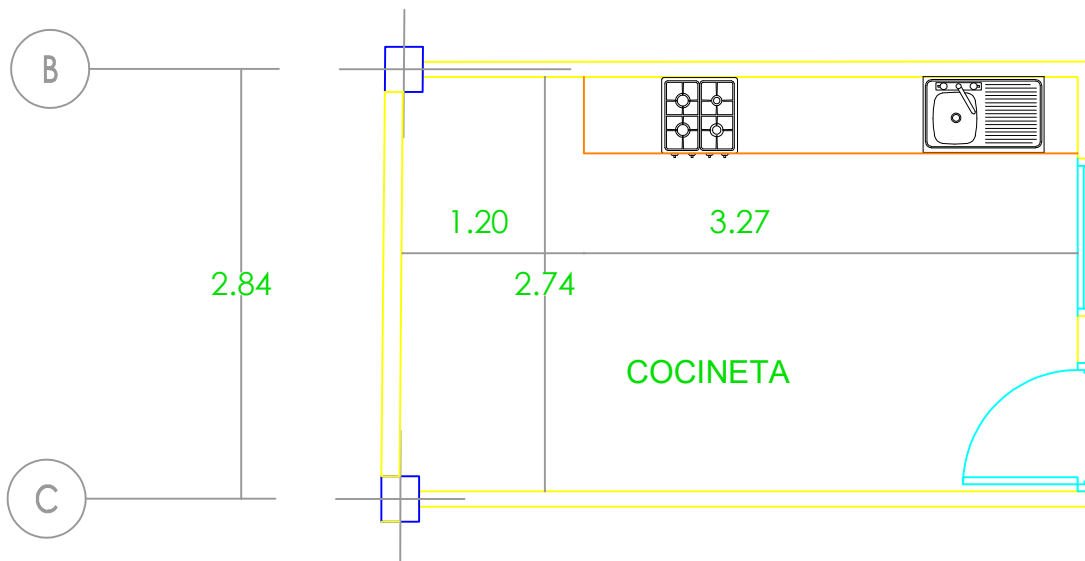

DETALLE PLANTA
COCINA

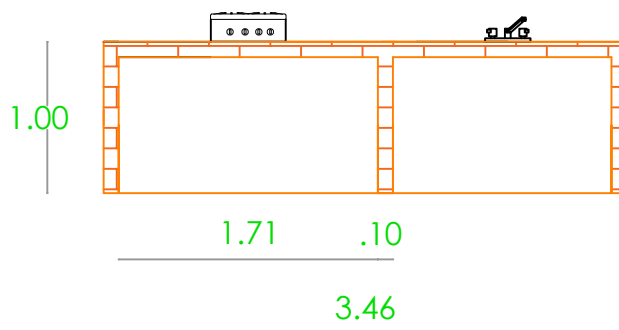



DETALLE MESÓN
COCINA

PLANO 25 COCINA

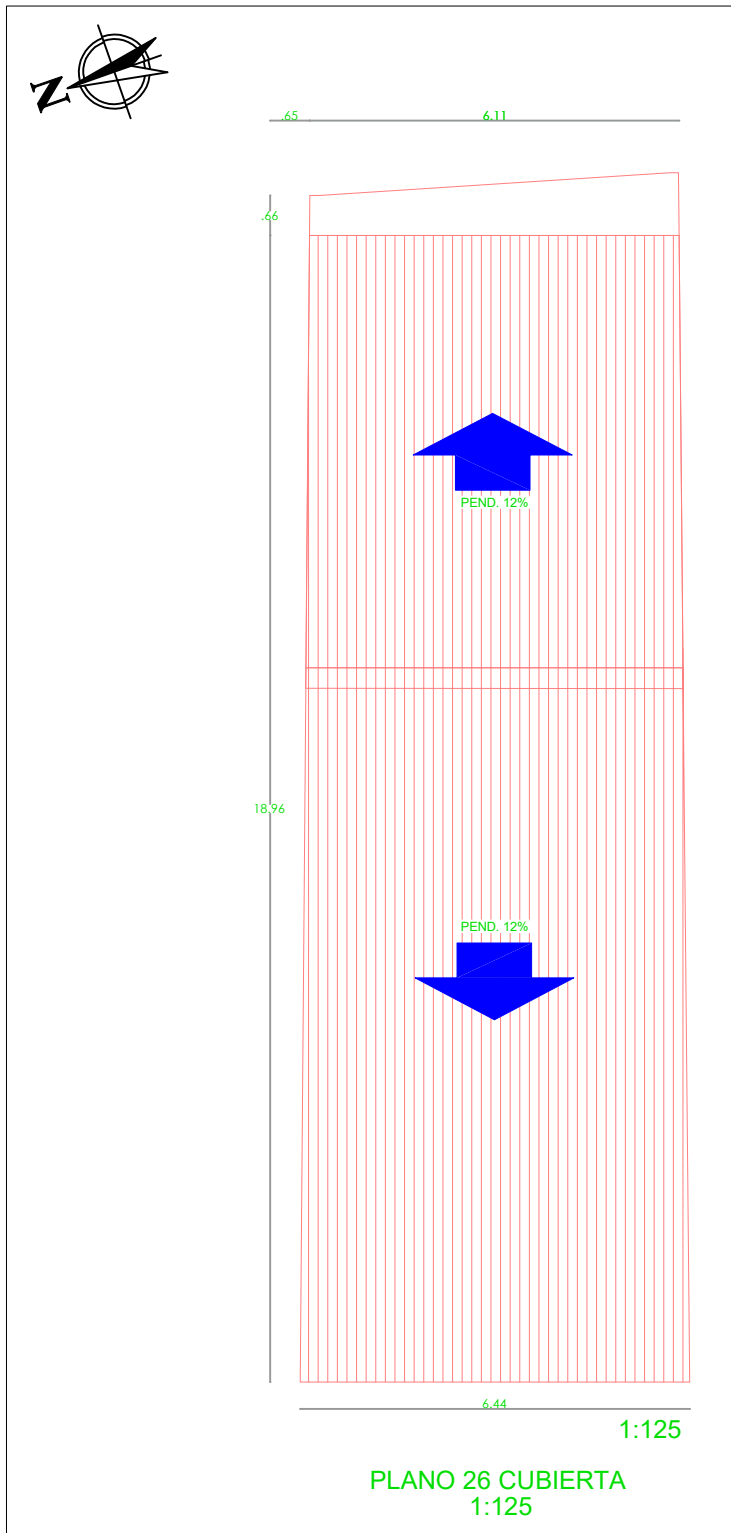

INFORMACIÓN DE ELABORACIÓN				INFORMACIÓN DE REFERENCIA					
<div>BARRIO RESILIENTE</div> <div>Construyendo Ciudades Resilientes a través de Barrios Resilientes</div> <div></div> <div>Nombre del proyecto: Adecuación para albergue del salón comunal en José Antonio Galán</div>				Área de Reducción de Riesgo a Desastres e Infraestructura		Contenido:		Plano :	25 de 33
				Sector : Infraestructura		Detalle planta y mesón cocina		Fecha elaboración:	Mayo 2022
				Elaborado por: Rafael José López Acosta Practicante Firma: _____				Version:	01
				Apoyo técnico: Ing. Katia Aldana Campos 68202-194736 de STD Firma: _____		Archivo Digital: ADECUACIÓN Y MEJORAMIENTO SALÓN COMUNAL JAG Y 5 ENE_RLDWG		Tamaño	Carta
				Revisado por: Ing. Andrés Rodríguez 68202-096811 STD Firma: _____		Control de modificaciones:		Escala	1:50
Supervisor: Ing. Andrés Rodríguez 68202-096811 STD Firma: _____		Oficio:		Modificación:					

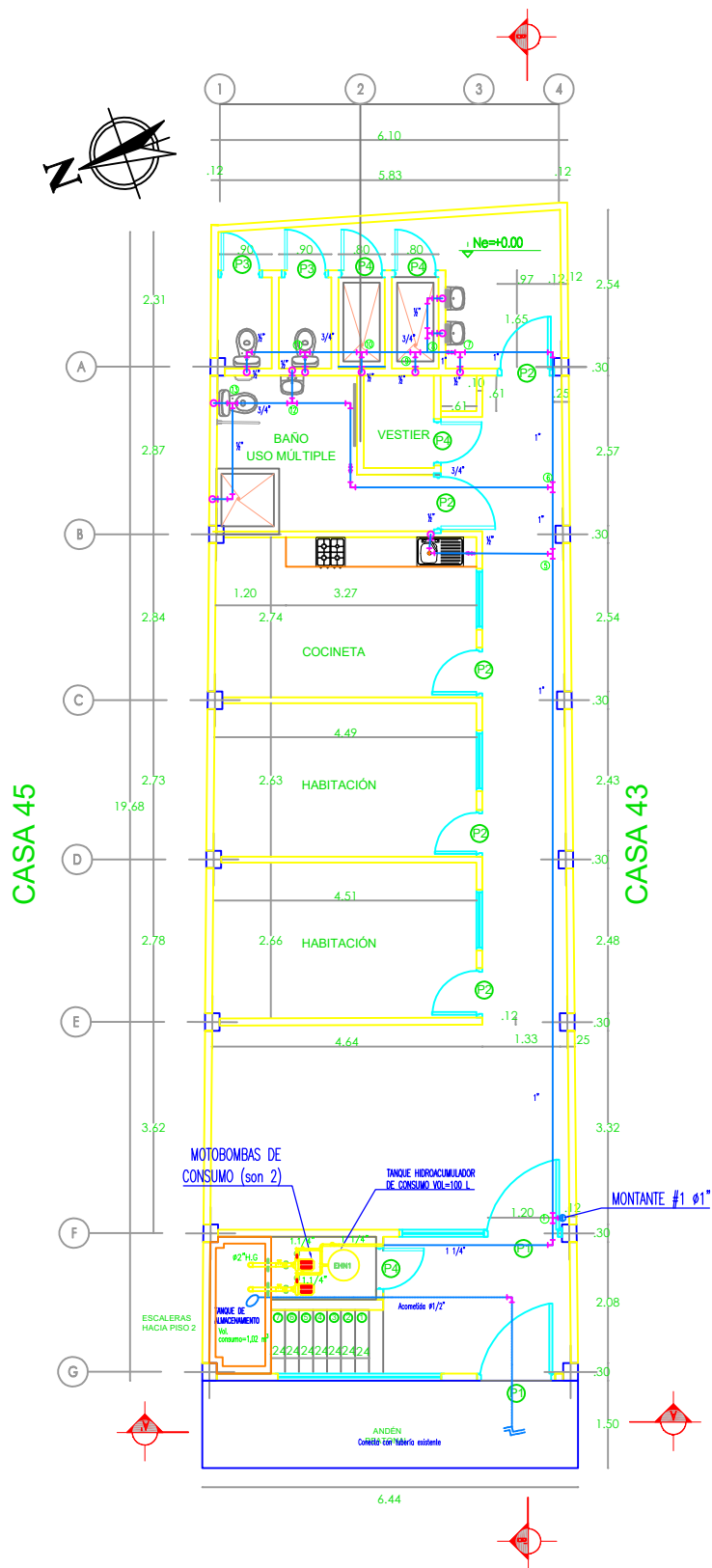

INFORMACIÓN DE ELABORACIÓN				INFORMACIÓN DE REFERENCIA						
<div>BARRIO RESILIENTE</div> <div>Construyendo Ciudades Resilientes a través de Barrios Resilientes</div> <div><div><div>USAID</div><div>DEL PUEBLO DE LOS ESTADOS UNIDOS DE AMÉRICA</div></div><div><div>GOAL</div></div><div><div>Terre des hommes</div><div>¡Juntos protejamos a los niños</div></div></div>				Área de Reducción de Riesgo a Desastres e Infraestructura		Contenido: Detalle cubierta Plano cubierta		Plano :	26 de 33	
				Sector : Infraestructura				Fecha elaboración:	Mayo 2022	
<div>Nombre del proyecto:</div> <div>Adecuación para albergue del salón comunal en José Antonio Galán</div>				Elaborado por:	Rafael José López Acosta Practicante	Firma: _____	Version:		01	
				Apoyo técnico:	Ing. Katia Aldana Campos 68202-194736 de STD	Firma: _____	Archivo Digital: ADECUACIÓN Y MEJORAMIENTO SALÓN COMUNAL JAG Y 5 ENE_RLDWG		Tamaño	Carta
				Revisado por:	Ing. Andrés Rodríguez 68202-096811 STD	Firma: _____	Control de modificaciones:		Escala	según indicado
				Supervisor:	Ing. Andrés Rodríguez 68202-096811 STD	Firma: _____				
						Oficio:			Modificación:	



PLANO 27 HIDRÁULICO
PRIMER PISO

INFORMACIÓN DE ELABORACIÓN			INFORMACIÓN DE REFERENCIA				
<div>BARRIO RESILIENTE</div> <div>Construyendo Ciudades Resilientes a través de Barrios Resilientes</div> <div><div> USAID DEL PUEBLO DE LOS ESTADOS UNIDOS DE AMÉRICA</div><div> GOAL</div><div> Terre des hommes juntos protegemos a los niños</div></div>			Área de Reducción de Riesgo a Desastres e Infraestructura		Contenido:	Plano :	27 de 33
			Sector :	Infraestructura		Plano hidráulico primer piso	Fecha elaboración:
Elaborado por:	Rafael José López Acosta Practicante	Firma: _____	Version:	01			
Apoyo técnico:	Ing. Katia Aldana Campos 68202-194736 de STD	Firma: _____	Archivo Digital: ADECUACIÓN Y MEJORAMIENTO SALÓN COMUNAL JAG Y 5 ENE_RLDWG	Tamaño	Carta		
Revisado por:	Ing. Andrés Rodríguez 68202-096811 STD	Firma: _____		Escala	1:125		
Nombre del proyecto: Adecuación para albergue del salón comunal en José Antonio Galán	Supervisor:	Ing. Andrés Rodríguez 68202-096811 STD	Firma: _____	Control de modificaciones:			
			Oficio:	Modificación:			

Nombre del proyecto:

Adecuación para albergue del salón comunal en José Antonio Galán



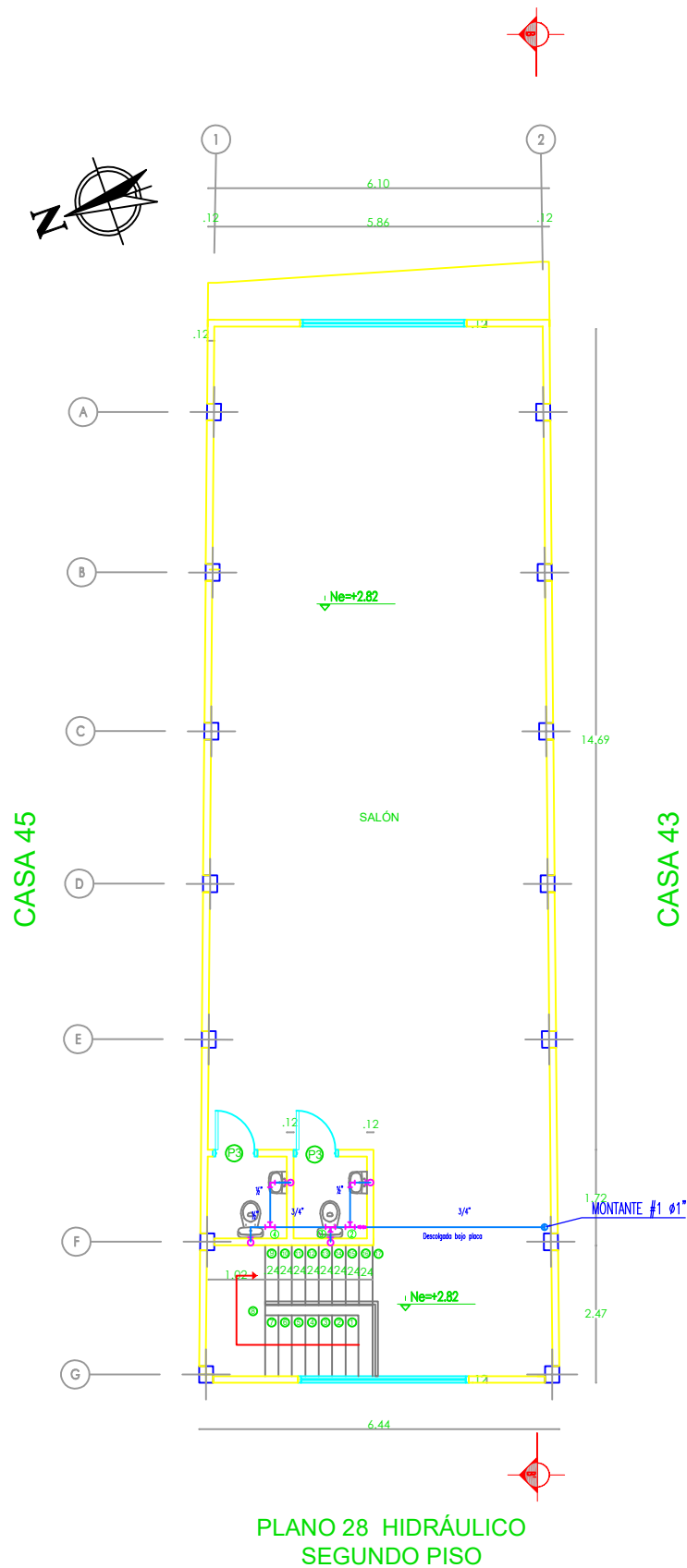

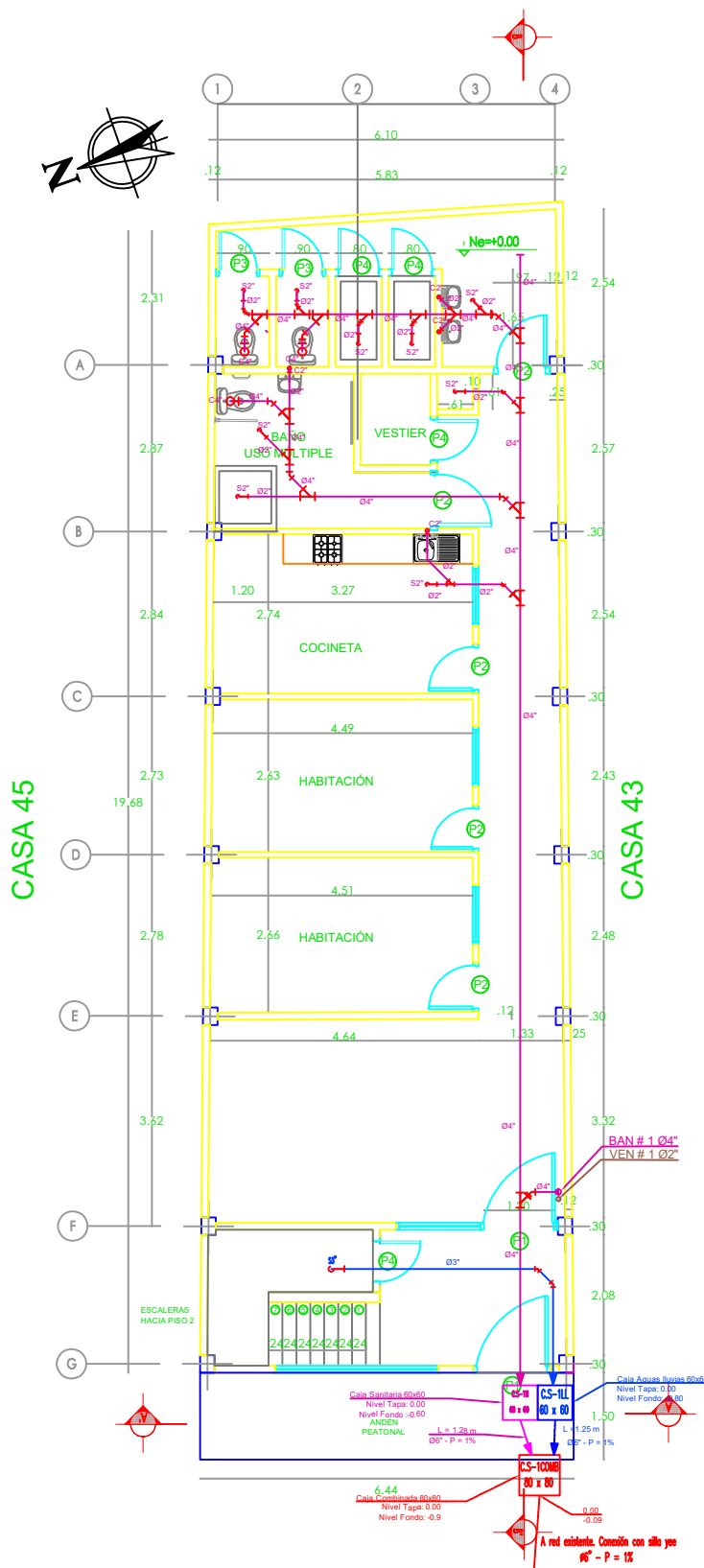

PLANO 28 HIDRÁULICO
SEGUNDO PISO

BARRIO RESILIENTE			INFORMACIÓN DE ELABORACIÓN		INFORMACIÓN DE REFERENCIA	
Construyendo Ciudades Resilientes a través de Barrios Resilientes			Área de Reducción de Riesgo a Desastres e Infraestructura		Contenido: Plano hidráulico segundo piso	Plano : 28 de 33
			Sector : Infraestructura			Fecha elaboración: Mayo 2022
			Elaborado por: Rafael José López Acosta Practicante	Firma: _____	Archivo Digital: ADECUACIÓN Y MEJORAMIENTO SALÓN COMUNAL JAG Y 5 ENE_RLDWG	Version: 01
			Apoyo técnico: Ing. Katia Aldana Campos 68202-194736 de STD	Firma: _____		Tamaño Carta
			Revisado por: Ing. Andrés Rodríguez 68202-096811 STD	Firma: _____	Escala 1:125	
			Supervisor: Ing. Andrés Rodríguez 68202-096811 STD	Firma: _____	Control de modificaciones:	
Nombre del proyecto:			Oficio:		Modificación:	
Adecuación para albergue del salón comunal en José Antonio Galán						



PLANO 29 SANITARIO
PRIMER PISO

INFORMACIÓN DE ELABORACIÓN				INFORMACIÓN DE REFERENCIA			
<div>BARRIO RESILIENTE</div> <div>Construyendo Ciudades Resilientes a través de Barrios Resilientes</div> <div><div></div></div>		Área de Reducción de Riesgo a Desastres e Infraestructura		Contenido: Plano sanitario primer piso		Plano :	29 de 33
		Sector :	Infraestructura			Fecha elaboración:	Mayo 2022
		Elaborado por:	Rafael José López Acosta Practicante	Firma: _____	Version:	01	
		Apoyo técnico:	Ing. Katia Aldana Campos 68202-194736 de STD	Firma: _____	Archivo Digital: ADECUACIÓN Y MEJORAMIENTO SALÓN COMUNAL JAG Y 5 ENE_RLDWG	Tamaño	Carta
		Revisado por:	Ing. Andrés Rodríguez 68202-096811 STD	Firma: _____	Control de modificaciones:	Escala	1:125
		Supervisor:	Ing. Andrés Rodríguez 68202-096811 STD	Firma: _____		Oficio:	Modificación:
Nombre del proyecto: Adecuación para albergue del salón comunal en José Antonio Galán							

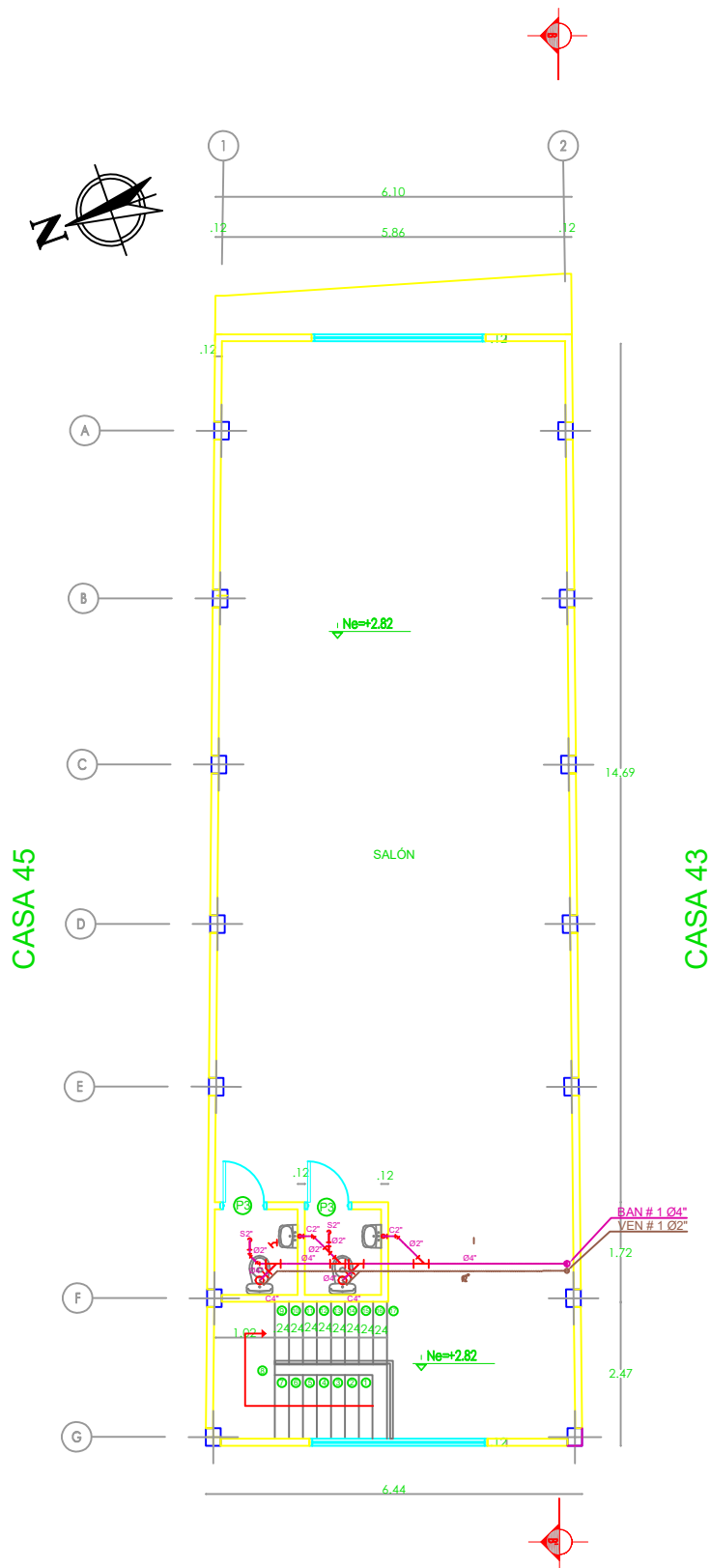

PLANO 30 SANITARIO
SEGUNDO PISO

BARRIO RESILIENTE			INFORMACIÓN DE ELABORACIÓN		INFORMACIÓN DE REFERENCIA	
<p>Construyendo Ciudades Resilientes a través de Barrios Resilientes</p> 			<p>Área de Reducción de Riesgo a Desastres e Infraestructura</p>		<p>Contenido:</p> <p>Plano sanitario segundo piso</p>	<p>Plano : 30 de 33</p>
			<p>Sector : Infraestructura</p>			<p>Fecha elaboración: Mayo 2022</p>
			<p>Elaborado por: Rafael José López Acosta Practicante</p>	<p>Firma: _____</p>	<p>Archivo Digital: ADECUACIÓN Y MEJORAMIENTO SALÓN COMUNAL JAG Y 5 ENE_RLDWG</p>	<p>Version: 01</p>
			<p>Apoyo técnico: Ing. Katia Aldana Campos 68202-194736 de STD</p>	<p>Firma: _____</p>		<p>Tamaño Carta</p>
			<p>Revisado por: Ing. Andrés Rodríguez 68202-096811 STD</p>	<p>Firma: _____</p>	<p>Control de modificaciones:</p>	
			<p>Supervisor: Ing. Andrés Rodríguez 68202-096811 STD</p>	<p>Firma: _____</p>	<p>Oficio:</p>	<p>Modificación:</p>
<p>Nombre del proyecto:</p> <p>Adecuación para albergue del salón comunal en José Antonio Galán</p>						

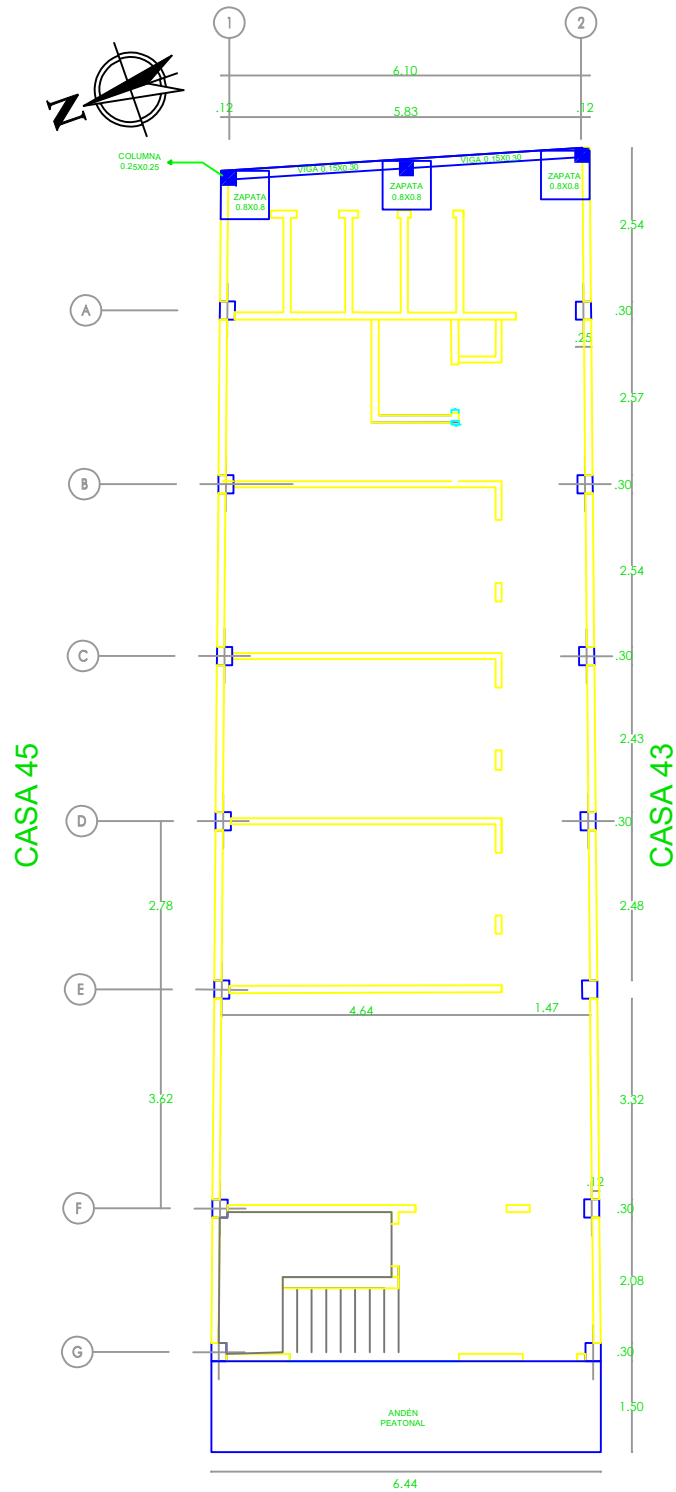

PLANO 31 - VIGAS, COLUMNAS Y ZAPATAS

INFORMACIÓN DE ELABORACIÓN			INFORMACIÓN DE REFERENCIA		
BARRIO RESILIENTE Construyendo Ciudades Resilientes a través de Barrios Resilientes 	Área de Reducción de Riesgo a Desastres e Infraestructura		Contenido:	Plano :	31 de 33
	Sector :	Infraestructura		Fecha elaboración:	Mayo 2022
	Elaborado por:	Rafael José López Acosta Practicante	Vigas, columnas y zapatas	Version:	01
	Apoyo técnico:	Ing. Katia Aldana Campos 68202-194736 de STD		Tamaño	Carta
	Revisado por:	Ing. Andrés Rodríguez 68202-096811 STD	Archivo Digital: ADECUACIÓN Y MEJORAMIENTO SALÓN COMUNAL JAG Y 5 ENE_RLDWG	Escala	1:125
Nombre del proyecto: Adecuación para albergue del salón comunal en José Antonio Galán	Supervisor:	Ing. Andrés Rodríguez 68202-096811 STD	Control de modificaciones:		
			Oficio:		Modificación:

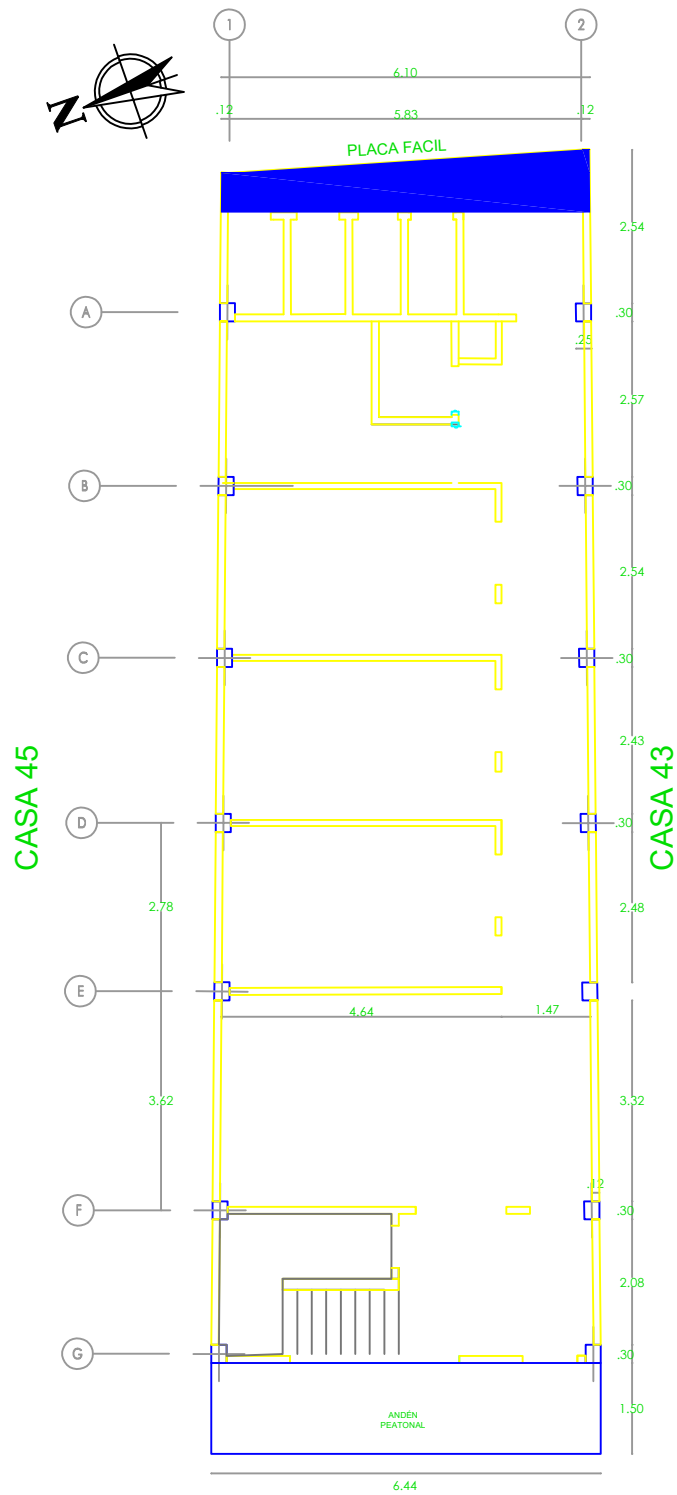

PLANO 32 - PLACA FACIL

INFORMACIÓN DE ELABORACIÓN			INFORMACIÓN DE REFERENCIA		
BARRIO RESILIENTE Construyendo Ciudades Resilientes a través de Barrios Resilientes 	Área de Reducción de Riesgo a Desastres e Infraestructura		Contenido:	Plano :	32 de 33
	Sector :	Infraestructura		Fecha elaboración:	Mayo 2022
	Elaborado por:	Rafael José López Acosta Practicante	Placa facil	Version:	01
	Apoyo técnico:	Ing. Katia Aldana Campos 68202-194736 de STD		Tamaño	Carta
	Revisado por:	Ing. Andrés Rodríguez 68202-096811 STD	Archivo Digital: ADECUACIÓN Y MEJORAMIENTO SALÓN COMUNAL JAG Y 5 ENE_RL.DWG	Escala	1:125
Nombre del proyecto: Adecuación para albergue del salón comunal en José Antonio Galán	Supervisor:	Ing. Andrés Rodríguez 68202-096811 STD	Control de modificaciones:		
			Oficio:		
			Modificación:		

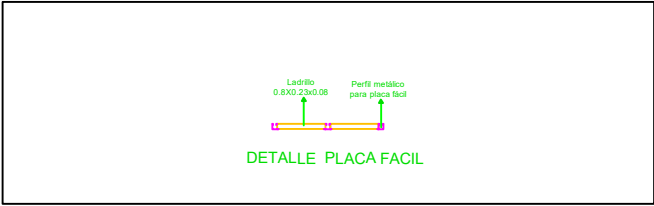
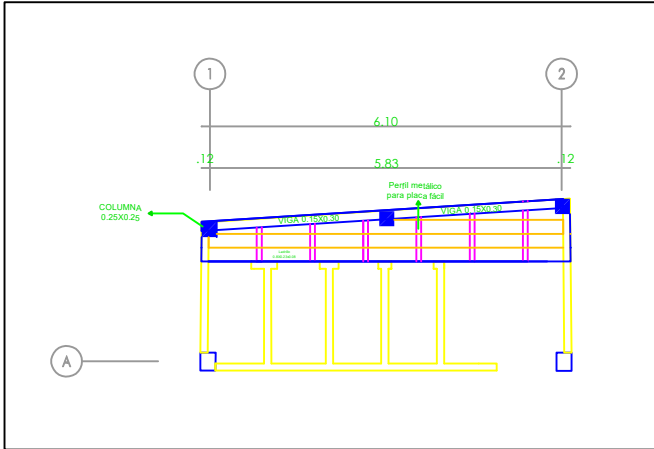
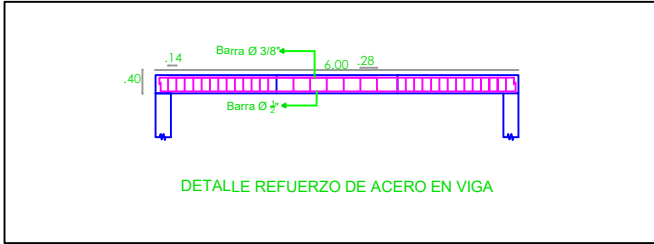
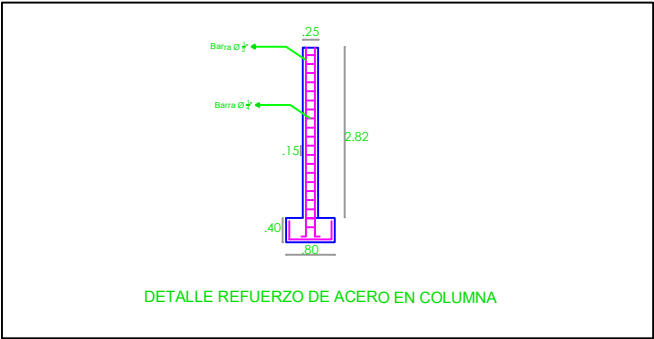

PLANO 33 - DETALLE DE REFUERZO PLACA FÁCIL

INFORMACIÓN DE ELABORACIÓN				INFORMACIÓN DE REFERENCIA					
<div>BARRIO RESILIENTE</div> <div>Construyendo Ciudades Resilientes a través de Barrios Resilientes</div> <div></div> <div>Nombre del proyecto: Adecuación para albergue del salón comunal en José Antonio Galán</div>				Área de Reducción de Riesgo a Desastres e Infraestructura		Contenido:		Plano :	33 de 33
				Sector : Infraestructura		Placa fácil		Fecha elaboración:	Mayo 2022
				Elaborado por: Rafael José López Acosta Practicante Firma: _____				Version:	01
				Apoyo técnico: Ing. Katia Aidana Campos 68202-194736 de STD Firma: _____		Archivo Digital: ADECUACIÓN Y MEJORAMIENTO SALÓN COMUNAL JAG Y 5 ENE_RLDWG		Tamaño	Carta
				Revisado por: Ing. Andrés Rodríguez 68202-096811 STD Firma: _____		Control de modificaciones:		Escala	1:125
				Supervisor: Ing. Andrés Rodríguez 68202-096811 STD Firma: _____		Oficio:		Modificación:	